

10/24/08 ced) ONRELIUM
 ESTABLECIMENTO DE VALORES FISCAIS
 REPUBLICA DE PARAGUAY

REGISTRO DE SALDOS

FIRMA: DENTARROW EQUIP. SERV. DE INF. IND. LTDA
 INSC. REG. 9017759318 C.N.P.T.: 80.590.045/0001-00
 RCFRM 000.187 MES OU PERIODO/ANO: JANEIRO / 2008



DOCUMENTOS FISCAIS				CODIFICACAO				VALORES FISCAIS							
SERIE	SUB-SERIE	NUMERO	DATA DEBTT	UF	VALOR CONTABIL	CONTAHT	FISCAL/DEBTT	ICMS	OPERACOES COM DEBITO DO IMPOSTO	INVEST	IMPOSTO DEBITADO	OPERACOES SEM DEBITO DO IMPOSTO	OBSERVACOES		
								ENRE DE CANCELLO	ALIQ			ISERNAS CU	CITRAS		
INF	UNT	012408	A 012408	29	30	CO	6107	ICMS	39.243,30	18,00	7.053,79	0,00	0,00	0,00	1,143,02
INF	UNT	012409	A 012409	29	30	CO	6107	ICMS	1.692,28	18,00	304,61	0,00	0,00	0,00	49,29
INF	UNT	012410	A 012410	29	30	CO	6107	ICMS	19.413,92	0,00	49,29	0,00	0,00	0,00	0,00
INF	UNT	012410	A 012410	29	30	CO	6108	ICMS	19.829,24	0,00	0,00	0,00	0,00	0,00	0,00
INF	UNT	012411	A 012411	29	30	CO	6108	ICMS	1.692,29	0,00	0,00	0,00	0,00	0,00	0,00
INF	UNT	012412	A 012412	29	30	RS	6107	ICMS	3.137,00	18,00	564,64	0,00	0,00	0,00	1,692,29
INF	UNT	012413	A 012413	29	30	RR	5901	ICMS	2.943,00	0,00	396,80	0,00	0,00	0,00	0,00
INF	UNT	012414	A 012414	29	30	RR	5901	ICMS	981,00	0,00	0,00	0,00	0,00	0,00	0,00
INF	UNT	012415	A 012415	29	30	RR	5102	ICMS	329,61	18,00	59,32	0,00	0,00	0,00	0,00
INF	UNT	012416	A 012416	30	30	RJ	6201	ICMS	0,00	0,00	0,00	0,00	0,00	0,00	0,00
INF	UNT	012417	A 012417	30	30	SE	6107	ICMS	623,30	12,00	65,04	0,00	0,00	0,00	0,00
INF	UNT	012418	A 012418	30	30	VA	6107	ICMS	79.597,28	18,00	81,30	0,00	0,00	0,00	0,00
INF	UNT	012418	A 012418	30	30	VA	6108	ICMS	12.182,64	0,00	10.382,24	0,00	0,00	0,00	0,00
INF	UNT	012419	A 012419	30	30	RS	6102	ICMS	0,00	0,00	0,00	0,00	0,00	0,00	0,00
INF	UNT	012420	A 012420	30	30	RR	6102	ICMS	43,75	0,00	7,87	0,00	0,00	0,00	0,00
INF	UNT	012421	A 012421	30	30	SC	6916	ICMS	500,00	0,00	0,00	0,00	0,00	0,00	0,00
		A TRANSFERENCAR			1.585.061,51		ICMS	754.829,74			133.263,55	63.777,90	686.139,96		31.229,08
							ICMS	483.686,30			43.062,86	0,00	1.057.064,21		343,62

PREENCHER COM LETRA DE FORMA

AK

Correspondência
SISTEMA DE LOCALIZAÇÃO
INTERNO (Doc. 381/01)

DESTINATÁRIO DO OBJETO / DESTINATAIRE		
NOME OU RAZÃO SOCIAL DO DESTINATÁRIO DO OBJETO / NOM OU RAISON SOCIALE DU DESTINATAIRE		
ENDEREÇO / ADRESSE		
CEP / CODE POSTAL		
ED75633856BR		
DECLARAÇÃO DE CONTEÚDO		EMISSÃO / NATURE DO ENVIO / PRIORITARIA / PRIORITAIRE
SUPERINTENDENCIA MUNICIPAL L DE TRANSIT LAUDGLINO GOMES, AVENIDA 250 74030-090 SOFANIA		00 012437
ASSINATURA DO RECEBEDOR / SIGNATURE DU RECEPTEUR		DATA DE RECEBIMENTO / DATE DE LIVRACION
<i>[Handwritten Signature]</i>		06/02/08
NOME LEGÍVEL DO RECEBEDOR / NOM LISIBLE DU RECEPTEUR		CARIMBO DE ENTREGA / BUREAU DE DESTINATION
Nº DOCUMENTO DE IDENTIFICAÇÃO DO RECEBEDOR / ORGÃO EXPEDIDOR		06 FEV 2008
RUBRICA E MAT. DO EMPREGADO / SIGNATURE DE L'AGENT		
<i>[Handwritten Signature]</i>		
ENDEREÇO PARA DEVOLUÇÃO NO VERSO / ADRESSE DE RETOUR DANS LE VERSO		
75248303-0	FC0463 / 16	14/02/2008

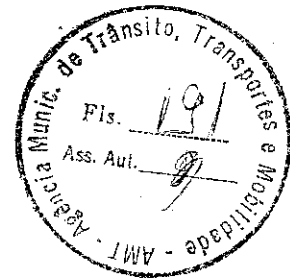

Hotmail

luissmt@hotmail.com

Caixa de Entrada

Lixo (1)

Rascunhos

Enviados

Excluídos (1)

Gerenciar pastas

Adicione uma conta de email

Locais relacionados

Hoje

Lista de contatos

Calendário

Privacidade

Novo | Excluir Lixo Eletrônico | Marcar como ▼ Mover para ▼ |

Opções ▼

Responder Responder a todos Encaminhar |

Messenger

Pagamento Notas Fiscais Dataprom Extraviadas 012408 e 012409

De: **Reginaldo Oliveira** (reginaldo.oliveira@dataprom.com)

Você pode não conhecer este remetente.
 Marcar como confiável | Marcar como lixo

Enviada: sexta-feira, 11 de setembro de 2009 15:53:00

Para: 'Miguel Tiago da Silva' (amt@amt.goiania.go.gov.br)

Cc: 'OLGA ZORZIN DA MATA' (luzzorzin@yahoo.com.br); Luis Antônio (luissmt@hotmail.com); 'Roney Espírito Santo Ferreira' (ronynferreira@gmail.com); 'Marcelo Paste Paste' (marcelo.paste@dataprom.com)

2 anexos

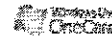

Ofício n ...pdf (63,0 KB), Anexos_Of...pdf (1598,9 KB)

Se estiver encontrando problemas para baixar os anexos, entre novamente e selecione "Lembrar-me neste computador".

Entre novamente

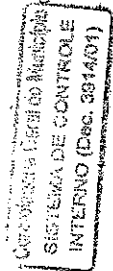
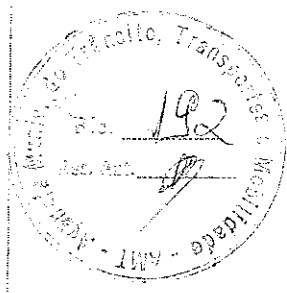

Prezado Dr. Miguel Tiago

Conforme é de seu conhecimento, encontra-se pendente o pagamento das supra citadas notas fiscais, devido ao extravio das mesmas nas dependências da AMT.

Após minucioso levantamento, encaminho em anexo os esclarecimentos para o pagamento das mesmas.

Na segunda-feira estaremos encaminhando as vias originais a seus cuidados.

Abraço

Reginaldo José de Oliveira

DATAPROM®

Executivo de Negócios

Tel.: +55 41 3014-1320

Fax.: +55 41 3014-1201

Cel.: +55 41 9967-0155

Nextel: + 55*40*4824

reginaldo.oliveira@dataprom.com

www.dataprom.com

Tr. Olga, para seu conhecimento, para ser acompanhado

*Luiz Antônio da Silva
 Diretor Administrativo e Financeiro
 11/09/09*

2. Ordem de Fornecimento

SMT Engenharia
Diretoria de Projetos de Tráfego

PREFEITURA DE GOLÂNDIA
SMT - SUPERINTENDÊNCIA MUNICIPAL DE TRÂNSITO E TRANSPORTES
DIRETORIA DE PROJETOS DE TRÂNSITO - DIVISÃO DE MANUTENÇÃO SEMAFÓRICA

Golândia
O trabalho que você vê

SMT
Pelo Tráfego, Pela Vida

ORDEM PARA FORNECIMENTO - ANALÍTICA
DATA BASE - DEZEMBRO/2007
FORNECIMENTO DE CONTROLADORES ELETRÔNICOS DE TRÁFEGO

IT.	DESCRIÇÃO DOS SERVIÇOS DE MANUTENÇÃO	UNID.	QUANT.	CUSTO UNIT.	VALOR TOTAL
1	Controlador Eletrônico de Tráfego, 04 fases, inclusive módulo de comunicação padrão GSM/GPRS, conforme especificação técnica padrão SMT	ud.	4,00	9.914,62	39.658,49
2	Controlador Eletrônico de Tráfego, 08 fases, inclusive módulo de comunicação padrão GSM/GPRS, conforme especificação técnica padrão SMT	ud.	2,00	12.051,47	24.102,93
3	Controlador Eletrônico de Tráfego, 12 fases, inclusive módulo de comunicação padrão GSM/GPRS, conforme especificação técnica padrão SMT	ud.	1,00	14.725,04	14.725,04
4	Controlador Eletrônico de Tráfego, 16 fases, inclusive módulo de comunicação padrão GSM/GPRS, conforme especificação técnica padrão SMT	ud.	-	16.128,56	-
5	Programador eletrônico para controlador eletrônico de tráfego, padrão DP-37, inclusive softwares, capa, bateria e cabos para comunicação	ud.	1,00	3.384,57	3.384,57
6	Programador eletrônico para controlador eletrônico de tráfego, padrão PC, inclusive softwares, capa e cabos para comunicação e programação remota	ud.	-	7.722,22	-
7	Programação semafórica para sincronização e elaboração de fichas de programação	ud.	-	354,67	-
TOTAL				R\$	61.871,03

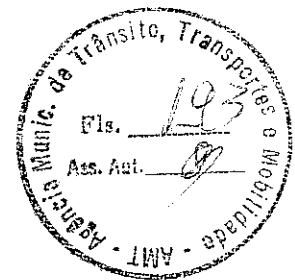

3. Nota Fiscal 012408

012408



VALORES EQUIPAMENTOS E SERVIÇOS DE INFORMATICA INDUSTRIAL LTDA
 Av. Republica Argent. 2403, 85
 Caixa Postal CURITIBA PR
 85012-900 FONE (41) 3214120

NOTA FISCAL FIM LEVA

COM SEM

32.036.005/0001-00
 001.770.02-10

DESTINATÁRIO: SUPERINTENDÊNCIA MUNICIPAL DE TRÂNSITO

INSCRIÇÃO ESTADUAL: 32.461.037/0001-63

INSCRIÇÃO MUNICIPAL: 23941/08

INSCRIÇÃO FEDERAL: 001708

INSCRIÇÃO DE VENDA: 11137

VALOR	QUANTIDADE	UNIDADE	VALOR UNITÁRIO	VALOR TOTAL
25.243,30				

QUANTIDADE	UNIDADE	VALOR UNITÁRIO	VALOR TOTAL
4,000	M	4.072,32	16.289,28
2,000	M	5.154,32	10.308,64
1,000	M	7.143,15	7.143,15

32.036,00	7.051,79	39.087,79
-----------	----------	-----------

TRANSPORTADOR: COLETTI TRANSPORTADORA

PLACA: 11-1433-20

CLASSIFICAÇÃO FISCAL: 8 - 1 - 0200000

Produto em 2008 até port. let. 302 de 2006 e até de lei 12.154/09 e CL. 77/04, 1067 e 1068 de 2008 art. 10 do RICD

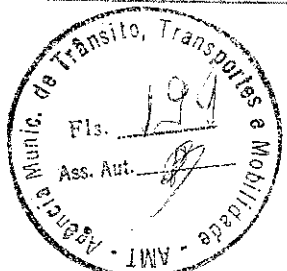



SISTEMA LE CONTROLE INTERNO (Doc. 0014/01)

4. Nota Fiscal 012409

012409

www.dataprom.com

DATAPROM EQUIPAMENTOS E SERVIÇOS DE INFORMÁTICA INDUSTRIAL LTDA.

Rua República Argent. 2403, 95
São Paulo - SP
05308-900

NOTA FISCAL FATURA

№ 012409

DATA: 07/02/03

HORA: 14:00

VENER PREDRINO ESTABELECIMENTO DEST. 6 INT			ESTADO	SENA		
CNPJ: 04.001.939/0001-19			INSCRIÇÃO ESTADUAL: 981.775.95-18			
CNPJ: 04.001.939/0001-19						
CNPJ: 04.001.939/0001-19						
CNPJ: 04.001.939/0001-19						
CNPJ: 04.001.939/0001-19						
CNPJ: 04.001.939/0001-19						

CLIENTE: VENER PREDRINO ESTABELECIMENTO DEST. 6 INT		RUA REPUBLICA ARGENTINA, 2403		SAO PAULO - SP		CEP: 05308-900	
ENDEREÇO COMPLETO: AV. REPUBLICA ARGENTINA, 2403 - JARDIM PAULISTA - SAO PAULO - SP				CNPJ: 04.001.939/0001-19		INSCRIÇÃO ESTADUAL: 981.775.95-18	
MUNICÍPIO: SÃO PAULO		UF: SP		CEP: 05308-900		INSCRIÇÃO ESTADUAL: 981.775.95-18	

Nº	QUANTIDADE	UNIDADE	VALOR UNITÁRIO	VALOR TOTAL
1	1,000	UN	1.592,00	1.592,00

PRODUTO: KIT / PERIFERICO ELETRONICO PARA CONTROLA DE TRAFEGO DE VEICULOS

DESCRICOES: KIT / PERIFERICO ELETRONICO PARA CONTROLA DE TRAFEGO DE VEICULOS, COM CADA 1 VEICULO E CADA PARA SEMAFORETO

TAXA DE SERVIDOR: 0,00		TAXA DE RECEITA: 1,592,00		TAXA DE OUTROS: 0,00		TOTAL: 1,592,00	
DESCUANTO: 0,00		DESCUANTO: 0,00		DESCUANTO: 0,00		TOTAL: 1,592,00	

VALOR TOTAL: 1.592,00

DATAFISCAL 012409

07/02/03

012409

Fls. 1/1

Ass. Aut.



CANTAREAS - RJ - 20140311
 SISTEMA DE CONTROLE INTERNO (Data: 2014/01)

6. Comprovante de retirada e entrega das mercadorias referente a nota fiscal 012408.

RECEBI(MOS) O(R) VOLUME(S) DESTE CONHECIMENTO EM PERFECTO ESTADO PELO QUE QUEDAMOS POR CUMPRIDO O PRESENTE CONTRATO DE TRANSPORTE		VARIG LOG VARIG LOGÍSTICA S.A. CONHECIMENTO AEREO NACIONAL VARIG LOGÍSTICA S.A. TRANSPORTADORA MULTIMODAL Rua Adolfo Berra, 223 - 14º Andar - Vila Olimpia - São Paulo - SP - CEP: 04.088-100/001-07 - F15 - 116.593.445/114	
EMTR	HORA	NOOME	
RG Nº	ASSINATURA DO DESTINATÁRIO		
NOME E ASSINATURA DO EXPEDIDOR			
183	LOCAL U/8	NUMERO	DV
EXPEDIDOR CWB	C. CORR. Nº 0034323	Q TRANSPORTE COBERTO POR ESTE CONHECIMENTO SE DARE PELO CONTRATO DE ASSINATURA (LES 7 303 DE 19 DE DEZEMBRO DE 1991), ESPECIALMENTE PELAS REGRAS RELATIVAS A RESPONSABILIDADE CIVIL PREVISTAS NOS ARTIGOS 226, 241, 244, 283 E 284 TRANSCRITOS NO VERSO, DE CUJO TEOR O EXPEDIDOR DECLARA CONCORDAR E TER LIDA CIENTIA. O EMPEDIDOR ACEITA COMO CONCRETAS TODAS AS ESPECIFICAÇÕES EMPRESAS, MANUSCRITAS, DATILOGRAFADAS OU CATECIGADAS NESTE CONHECIMENTO DETERMINANDO QUE OS AUTOS PESSOAS DESCRITAS PELA REGULAMENTAÇÃO DA LICAO, FURTAM DEVIDAMENTE INFORMADOS E ACOMPANHADOS. NOTAS FISCAL(S) Nº(S) SERIE(S)	
NOME CNPJ: INSC. EST. END.: BARRIO: CEP: PAZ:	DATA PROM SERVICIOS DE INFORMATICA 08.536.045/0001-88 Av. Republica Argentina 2403 C/385 Portão Curitiba		
DESIGNATÁRIO	C. CORR. Nº	012408. C-CJ02284	
NOME: CNPJ: INSC. EST. END.: BARRIO: CEP: PAZ:	SUPERINTENDENCIA MUNICIPAL Av. Laudelino Gomes 258 Solimã		
REQ. TRANSP. (MINUTAS)		NUMERO DE CONTROLE DO FORMULARIO VELOG - SPACE 790354	
INSERÇÃO ESTADUAL (VARIG LOG)		CNPJ Nº	
CWB 553		RNB 8034323 - GYNFF	
VALOR DECLARADO PARA TRANSPORTE		VALOR DECLARADO PARA SUFRAGIA	
7532642		0,00	
CLIENTE	PESO REAL	PESO TAXADO	TRECHO
CWB 553	553		SOLIMIA
TARIFAS		FRETE NACIONAL / REGIONAL	
GYN		553,00	
PAÇO PELO DESTINATÁRIO		A PAGAR PELO DESTINATÁRIO	
824,00		143,00	
FRETE NACIONAL		FRETE REGIONAL	
GYN		553,00	
TAXA TERRESTRE ORIGEM		TAXA TERRESTRE DESTINO	
0,00		1,95	
TAXA DE REDESPACHO		TAXA DEVIDA AO AGENTE	
0,00		0,00	
TAXA DEVIDA AO TRANSPORTADOR		TAXA DEVIDA AO TRANSPORTADOR	
0,00		0,00	
TAXA TOTAL		TAXA TOTAL	
72,50		72,50	
TOTAL DO SERVIÇO		BASE DE CÁLCULO	
1264,65		1264,65	
ALÍQUOTA ICMS		ALÍQUOTA ICMS	
%		%	
1264,65		1264,65	
DATA EMISSÃO		HORA EMISSÃO	
CWB12		17:00	

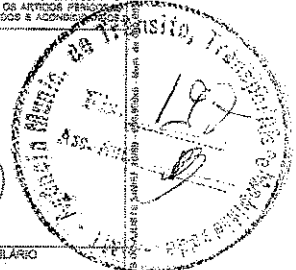
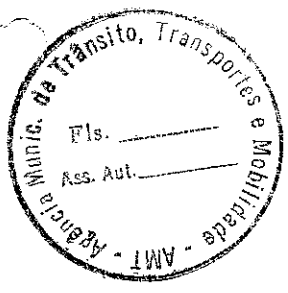

SISTEMA DE CONTROLE INTERNO (Doc. 8814/01)

VARIGLOG
SISTEMA DE CONTROLE INTERNO

EXPEDIDOR:
Nome: Antonia S. S. Silva
CPF: 183 / U/8

DESEMNARIO:
Nome: _____
CPF: _____

CLASS. DE SERV.	SERVO. DEPART.	SERVO. LOCAL	FUNCO. DEPART.	FUNCO. LOCAL	PROVA DE ADMISSAO	PROVA DE TITULACAO	PROVA DE MÉRITO

2ª Via - Comprovante de Entrega (Unidade Destino):

CPF: 183 / U/8

Fls 198

Ass. Aut. 

Agencia Munic. de Tránsito, Tr. Juntas e Mobilidade - AMT



7. Declaração Contábil Sobre Validade das Notas Fiscais



Curitiba, 09 de setembro de 2009.

DECLARAÇÃO

Sobre o caso de extravio na AMT das notas fiscais de números 012408 e 012409, eu Djalma Rodrigues de Lima, CRC PR-050021-4, contador da Dataprom Equipamentos e Serviços de Informática Industrial Ltda. CNPJ 80.590.045/0001-00, declaro para os devidos fins que após consulta a auditor fiscal da Secretaria da Fazenda Estadual do Paraná, sobre a possibilidade de emissão de segunda via de nota fiscal:

- Não existe legislação fiscal pertinente que permita a emissão de segunda via de nota fiscal;
- O cliente poderá utilizar uma cópia autenticada da via que encontra-se em poder da Dataprom, e:
- Para fins de veracidade, poderá ser encaminhado juntamente com as cópias autenticadas das notas, também cópia autenticada do livro de registro fiscal para comprovação de contabilização das notas fiscais;
- O Cliente poderá utilizar essas cópias para registro em sua contabilidade.

Com base nas informações supra citadas, a contabilidade da Dataprom estará enviando as cópias autenticadas conforme orientação da Secretaria da Fazenda Estadual do Paraná.

Djalma Rodrigues de Lima
CRC PR-050021-4
Contador Dataprom

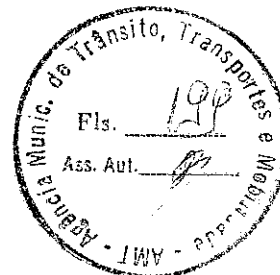

AK

DESTINATÁRIO DO OBJETO / DESTINATAIRE

NOME OU RAZÃO SOCIAL DO DESTINATÁRIO DO OBJETO / NOM OU RAISON SOCIALE DU DESTINATAIRE

ENDEREÇO / ADRESSE

CEP / CODE POSTAL

DECLARAÇÃO DE CONTEÚDO

SUPERINTENDENCIA MUNICIPAL L DE TRANSIT
LAUDELINO GOMES, AVENIDA 250
74830-090 GOIANIA

8875633056BR

ENVIO / NATURE DE L'ENVOI
PÁRIA / PRIORITAIRE

ASSINATURA DO RECEBEDOR / SIGNATURE DU RÉCEPTEUR

[Handwritten Signature]

DATA DE RECEBIMENTO / DATE DE LIVRACION
06/02/08

CARIMBO DE ENTREGA / UNIDADE DE DESTINO / BUREAU DE DESTINATION
06 FEV 2008

NOME LEGÍVEL DO RECEBEDOR / NOM LISIBLE DU RÉCEPTEUR

Nº DOCUMENTO DE IDENTIFICAÇÃO DO RECEBEDOR / ORGÃO EXPEIDOR

RUBRICA E MAT. DO EMPREGADO / SIGNATURE DE L'AGENT
[Handwritten Signature]

ENDEREÇO PARA DEVOLUÇÃO NO VERSO / ADRESSE DE RETOUR DANS LE VERSO

78240203-0

FC0463 / 16

SISTEMA DE CONTROLE DE ENTREGA INTERNO (Diag. 08/14/07)



AT. OLGA

Fax 062-3524-1200