

Assessoria Geral de Planejamento
SISTEMA DE CONTROLE
INTERNO (SAC. 224000)

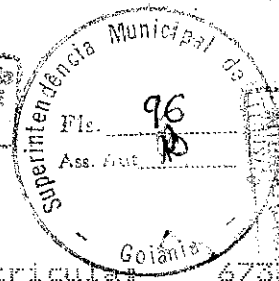

Assessoria Geral de Planejamento
SISTEMA DE CONTROLE
INTERNO (SAC. 224000)

TERMO DE GUARDA E RESPONSABILIDADE
SMT

O(a) Sr.(a) FREDERICO SANTANA QUINTANILHA /////////////// Matrícula 6736
resp.pelo(a) 0700050000000000 - DIRETORIA DO DEPARTAMENTO DE PROJETO DE TRANSITO
atraves do presente, fica responsavel pelo patrimonio abaixo relacionado,
comprometendo-se a zelar por sua guarda e conservacao, responsabilizando-se
por quaisquer danos causados por impericia, negligencia ou imprudencia, ficando
sujeito a pena disciplinar prevista no regimento interno. Em caso de danos
irreparaveis ou transferencia do patrimonio, comunicar, imediatamente, ao
Setor de Patrimonio do Orgao.

DESCRICAO

N.ORDEM	PATRIMONIO	TOMBAMENTO	ESPECIFICACAO DO BEM
01	070002702	2627	PROGRAMADOR PORTATIL CONTROLADOR TRAFEGO, PROGRAMADOR ELE T. PARA CONTROLA-DOR ELET. DE TRAFEGO, COM SOF TWARES, CABOS PARA COM. E PROG.REMO DATA DE AQUISICAO : 17/07/2008 VALOR DE AQUISICAO : 8.128,65 AGENTE PATRIMONIAL : ALESSANDRO BATISTA ARAUJO

GOIANIA, 28/11/2008

16:43 COM4708N

Responsavel

Divisao de Patrimonio

Alessandro Batista Araújo
Material e Patrimônio SMT

Assessoria Geral de Planejamento
SISTEMA DE CONTROLE
INTERNO (SAC. 224000)
DEPARTAMENTO DE PROJETO DE TRANSITO
GOIANIA, 28/11/2008
João Batista de Nascimento



DATAPROM EQUIPAMENT DE INFORMÁTICA IND
 Av. República Argentina, 2400
 Água Verde CURITIBA
 80610260 0241 30141282 0241

NOTA FISCAL FATURA

Nº 013181

SAÍDA ENTRADA
 045/2008-00
 81 9000 +1
 2 4000 +1
 83 49 +1
 93-19

1ª VIA DEST./REMETENTE
 DATA LIMITE PARA EMISSÃO 13/08/2009

NATUREZA DA OPERAÇÃO
 VENDA PRODUÇÃO ESTABELECIDO DEST. A NAO
 C.F.O.P. 6107 INSCR. EST. 0041

DESTINATÁRIO / REMETENTE

NOME / RAZÃO SOCIAL
 SUPERINTENDENCIA MUNICIPAL DE TRANSITO

ENDEREÇO
 AVENIDA LAUDELINO GOMES DE ALMEIDA, 250

MUNICÍPIO GOIÂNIA FONE / FAX (62) 524-1369

FATURA
 NÚMERO 013181 - VENCIMENTO 16/05/08 VALOR 188.8

VALOR POR EXTENSO OITO E OITO MIL, OITOCENTOS E NOVENTA E SEIS

DADOS DO PRODUTO

COD. PRODUTO	DESCRIÇÃO DOS PRODUTOS	CF. CS.	QTD.	VALOR UNIT.	VALOR TOTAL	VALOR ICMS	VALOR IPI
00500020320	CFOP : 6107 / CONTROLADOR ELETRONICO DE TRAFEGO, 4 FASES, INCLUSIVE MODULO DE COMUNICACAO PADRAO GSM/ GPRS, CONFORME ESPECIFICACAO TECNICA PADRAO SMT	A 020 LN	3,0000	10.132,45	30.397,35	3	2.431,76
00510000320	CFOP : 6107 / CONTROLADOR ELETRONICO DE TRAFEGO, 8 FASES, INCLUSIVE MODULO DE COMUNICACAO PADRAO GSM/GPRS, CONFORME ESPECIFICACAO TECNICA PADRAO SMT REFERENTE AO CONTRATO 005/2008 E PROPOSTA PR0170/2008 N.º 08 FASES 5769.5692 N.º 04 FASES 5153, 5181, 5156, 5154, 5180, 5171, 5174, 5197.	A 020 LN	2,0000	12.332,54	24.665,08	3	739,96

24 665.08 +1
 739.96 +1
 25 405.04 =1

25 405.04 +1
 83 491.44 +1
 108 896.48 =1

DATA DA EMISSÃO 16/05/08
 DATA DA SAÍDA / ENTRADA 16/05/08
 HORA DA SAÍDA 16:32
 VALOR 97
 Pls. Ass. Aut. 10

VALOR TOTAL	VALOR ICMS	VALOR IPI
108.896,48	24.665,08	739,96

DEPOSITAR BANCO DO BRASIL
 AGENCIA: 3406-1
 CONTA: 8150-7

Depositar: Caixa E. Fed.
 Agência: 0375
 Conta: 00001629-7

ITAU
 AGENCIA: 3834
 CONTA: 12030-9

CÁLCULO DO IMPOSTO		CÁLCULO DO ICMS		CÁLCULO DO ICMS SUBSTITUIÇÃO		VALOR TOTAL DOS PRODUTOS	
BASE DE CÁLCULO DO ICMS	108.896,48	VALOR DO ICMS	24.665,08	BASE DE CÁLCULO ICMS SUBSTITUIÇÃO	108.896,48	VALOR DO ICMS SUBSTITUIÇÃO	24.665,08
VALOR ICMS	2,00	VALOR DO SEGURO	0,00	OUTRAS DESPESAS ACESSÓRIAS	3.171,78	VALOR TOTAL DO I.P.I.	739,96
TRANSPORTADOR / VOLUMES TRANSPORTADOS		VALOR TOTAL DA NOTA		VALOR TOTAL DOS PRODUTOS		VALOR TOTAL DA NOTA	
		108.896,48		108.896,48		108.896,48	

NOME / RAZÃO SOCIAL		FRETE POR CONTA		PLACA DO VEÍCULO		C.N.R.J./C.P.F.	
SUPERINTENDENCIA MUNICIPAL DE TRANSITO		1- EMITENTE		-		-	
ENDEREÇO		2- DESTINATÁRIO		-		-	
MUNICÍPIO		-		-		INSCRIÇÃO ESTADUAL	
QUANTIDADE		MARCA		NÚMERO		PESO BRUTO	
12		Olivetti		-		180	
ESPÉCIE		-		-		PESO LÍQUIDO	
CXS		-		-		0	

DADOS ADICIONAIS		INFORMAÇÕES COMPLEMENTARES	
CLASSIFICAÇÃO FISCAL		Produto sob o regime de isenção do art. 3º da Lei 10.176/00 e 11.077/04. ICMS D	
83300010		RESERVADO AO FISCO	
DE DATAPROM EQUIP. E SERV. DE INFORM. INDUSTRIAL LTDA.		PROCON-PR - 0800 41 1512 - Alameda Cabral, 184 - Centro CEP 80410-210 - Curitiba - PR - Site: www.pr.gov.br/proconpr	

DE DATAPROM EQUIP. E SERV. DE INFORM. INDUSTRIAL LTDA., OS PRODUTOS CONSTANTES DA NOTA FISCAL FATURA INDICADA AO LADO.
 IDENTIFICAÇÃO E ASSINATURA DO RECEBEDOR

NATUREZA DA OPERAÇÃO

C.F.O.P. INSCR. EST SUBST. TRIBUTÁRIO

C.N.P.J. INSCRIÇÃO ESTADUAL

DESTINATÁRIO / REMETENTE

NOME / RAZÃO SOCIAL

ENDEREÇO

MUNICÍPIO BAIRRO / DISTRITO

C.N.P.J./C.P.F. CEP

FATURA

NÚMERO VENCIMENTO VALOR

FONE / FAX U.F. INSCRIÇÃO ESTADUAL

VALOR POR EXTENSO

VENCIMENTO VALOR

DADOS DO PRODUTO

CÓD. PRODUTO DESCRIÇÃO DOS PRODUTOS

CÓD. PRODUTO	DESCRIÇÃO DOS PRODUTOS	C.F.	C.S.T.	UNID.	QUANTIDADE	VALOR UNITÁRIO	VALOR TOTAL	ALÍQUOTAS ICMS - IPI	VALOR IPI

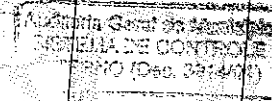
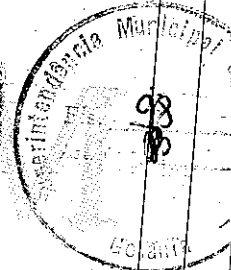

CÁLCULO DO IMPOSTO

BASE DE CÁLCULO DO ICMS

VALOR DO ICMS

BASE DE CÁLCULO ICMS SUBSTITUIÇÃO

VALOR DO ICMS SUBSTITUIÇÃO

VALOR DO SEGURO

OUTRAS DESPESAS ACESSÓRIAS

VALOR TOTAL DOS PRODUTOS

VALOR TOTAL DO IPI

VALOR TOTAL DA NOTA

TRANSPORTADOR / VOLUMES TRANSPORTADOS

NOME / RAZÃO SOCIAL

ENDEREÇO

ESPÉCIE

MUNICÍPIO

PRETE POR CONTA 1 - EMITENTE 2 - DESTINATÁRIO

PLACA DO VEÍCULO

U.F. C.N.R.J./C.P.F.

U.F. INSCRIÇÃO ESTADUAL

INFORMAÇÕES COMPLEMENTARES

IDENTIFICAÇÃO FISCAL

PESO BRUTO

PESO LÍQUIDO

RESERVADO AO FISCO

PROCON-PR - 0800 41 1512 - Alameda Cabral, 184 - Centro CEP 80410-210 - Curitiba - PR - Site: www.pr.gov.br/proconpr

IDENTIFICAÇÃO E ASSINATURA DO RECEBEDOR

NOTA FISCAL FATURA INDICADA AO LADO.

NOTA FISCAL FATURA

Nº

FORMULÁRIO

5ª VIA DESTINATÁRIO

2732

CATUAI PRINT - G

3ª VIA FISCO DESTINO
DATA LIMITE PARA EMISSÃO
13/08/2009

DATA DA EMISSÃO

DATA DA SAÍDA / ENTRADA

HORA DA SAÍDA

CONTROLE

NATUREZA DA OPERAÇÃO: VENDA SERVIÇO OUTRO

C.F.O.P.: 01 02 03 04 05 06 07 08 09 10 11 12 13 14 15 16 17 18 19 20 21 22 23 24 25 26 27 28 29 30 31 32 33 34 35 36 37 38 39 40 41 42 43 44 45 46 47 48 49 50 51 52 53 54 55 56 57 58 59 60 61 62 63 64 65 66 67 68 69 70 71 72 73 74 75 76 77 78 79 80 81 82 83 84 85 86 87 88 89 90 91 92 93 94 95 96 97 98 99 00

INSCR. EST. SUBST. TRIBUTÁRIO

C.N.P.J.:

INSCRIÇÃO ESTADUAL

4º VIA FISCO ORIGEM
DATA LIMITE PARA EMISSÃO 13/08/2009

DESTINATÁRIO / REMETENTE

NOME / RAZÃO SOCIAL

ENDEREÇO

MUNICÍPIO

BAIRRO / DISTRITO

C.N.P.J./C.P.E.

CEP

FONE / FAX

UF

INSCRIÇÃO ESTADUAL

DATA DA EMISSÃO

DATA DA SAÍDA / ENTRADA

HORA DA SAÍDA

FATURA	NÚMERO	VENCIMENTO	VALOR	NÚMERO	VENCIMENTO	VALOR
VALOR POR EXTENSO						

DADOS DO PRODUTO

CÓD. PRODUTO	DESCRIÇÃO DOS PRODUTOS	CF	C.S.T.	UNID.	QUANTIDADE	VALOR UNITÁRIO	VALOR TOTAL	ALÍQUOTAS ICMS IPI	VALOR IPI

Secretaria Geral do Município
SISTEMA DE CONTROLE INTERNO (Dec. 30/2001)

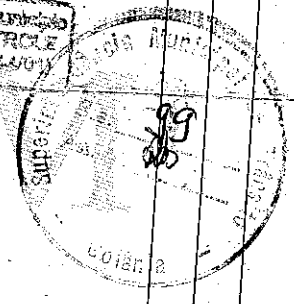

VALOR DO ICMS	BASE DE CÁLCULO ICMS SUBSTITUIÇÃO	VALOR DO ICMS SUBSTITUIÇÃO	VALOR TOTAL DOS PRODUTOS
VALOR DO SEGURO	OUTRAS DESPESAS ACESSÓRIAS	VALOR TOTAL DO IPI	VALOR TOTAL DA NOTA

TRANSPORTADOR / VOLUMES TRANSPORTADOS

RAZÃO SOCIAL

ESPECIE

MUNICÍPIO

MARCANÚMERO

PESO BRUTO

PESO LÍQUIDO

FRETE POR CONTA 1 - EMITENTE 2 - DESTINATÁRIO

PLACA DO VEÍCULO

UF

G.N.P.J./C.P.E.

UF

INSCRIÇÃO ESTADUAL

INFORMAÇÕES COMPLEMENTARES

PROCON-PR - 0800 41 1512 - Alameda Cabral, 184 - Centro
CEP 80410-210 - Curitiba - PR - Site: www.pr.gov.br/proconpr

IDENTIFICAÇÃO E ASSINATURA DO RECEBEDOR

NOTA FISCAL FATURA Nº

NOME E ASSINATURA DO EMISSOR

LOCALIDADE

MATRÍCULA

5ª VIA DESTINATÁRIO

CONTROLE 13297

001284 3

CONHECIMENTO AÉREO
SÉRIE ÚNICA**HYPERLOG**

LOGÍSTICA INTEGRADA LTDA.

Rua José Maurílio da Cruz, 87 - Vila Palmira
São José dos Pinhais - PR - CEP 83040-100
CNPJ: 06.863.053/0001-12 - Inscr. Est.: 903.19394-85
Fone/Fax: (41) 3282-3183 - E-mail: hyperlog@hyperlog.com.brMOS O(S) VOLUME(S) DESTES CONHECIMENTOS EM PERFEITO ESTADO PELO
DOU(AMOS) POR CUMPRIDO O PRESENTE CONTRATO DE TRANSPORTE.

DATA 06-08	NOME Antonio Palmeiro
RG Nº 17239	ASSINATURA DO DESTINATÁRIO

NOME E ASSINATURA DO EXPEDIDOR

EXPEDIDOR

C. CORR. Nº

NOME:
CNPJ/CIC:
INSCR. EST.:
END.:
BAIRRO: CID.:
CEP: UF: TEL:
FAX:

O TRANSPORTE COBERTO POR ESTE CONHECIMENTO SE REGE PELO CÓDIGO BRASILEIRO DE AERONÁUTICA (LEI: 7.565 DE 19 DE DEZEMBRO DE 1986), ESPECIALMENTE PELAS REGRAS RELATIVAS À RESPONSABILIDADE CIVIL PREVISTA NOS ARTIGOS 239, 241, 244, 262 E 264 TRANSCRITOS NO VERSO, DE CUJO TEOR O EXPEDIDOR DECLARA CONCORDAR E TER PLENA CIÊNCIA.

O EXPEDIDOR ACEITA COMO CORRETAS TODAS AS ESPECIFICAÇÕES IMPRESSAS, MANUSCRITAS, DATILOGRAFADAS OU CARIMBADAS NESTE CONHECIMENTO, CERTIFICANDO QUE OS ARTIGOS PERIGOSOS DESCRITOS PELA REGULAMENTAÇÃO DA I. C. AO. FORAM DEVIDAMENTE INFORMADOS E ACONDICIONADOS PARA TRANSPORTE AÉREO.

NOTA(S) FISCAL(IS) Nº(S) SÉRIE(S)

DESTINATÁRIO

C. CORR. Nº

NOME:
CNPJ:
INSCR. EST.:
END.:
BAIRRO: CID.:
CEP: UF: TEL:
FAX:

REQ. TRANSP. MINUTA

NÚMERO DE CONTROLE

INSCRIÇÃO ESTADUAL

C.N.P.J. / CIC:

VALOR DECLARADO PARA TRANSPORTE

VALOR DECLARADO PARA SUFRAMA

DESCRIÇÃO DA(S) EMBALAGENS/DIMENSÕES

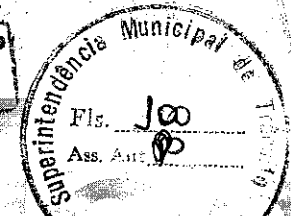
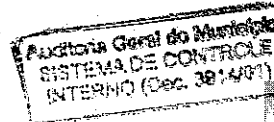

ORIGEM	VIA	CIDADE DE DESTINO	SIGLA
--------	-----	-------------------	-------

QUANT. DE VOLUMES	PESO REAL KG	PESO/VOL TAXADO	TRECHO	TARIFA			FRETE NACIONAL R\$	NATUREZA DA MERCADORIA (Conteúdo declarado)
				CL	CÓDIGO	R\$ / KG / VOL		

PAGO PELO EXPEDIDOR R\$	FRETE E TAXAS	A PAGAR PELO DESTINATÁRIO R\$	TAXA DEVIDA AO AGENTE (DESCRIÇÕES)	TAXA DEVIDA AO TRANSPORTADOR (DESCRIÇÕES)
-------------------------	---------------	-------------------------------	------------------------------------	---

--	--	--	--	--

	AD. VALOREM	CÓDIGO	OBSERVAÇÕES:
--	-------------	--------	--------------

RETE	TAXA TERRESTRE ORIGEM		
------	-----------------------	--	--

	TAXA TERRESTRE DESTINO		
--	------------------------	--	--

	TAXA DE REDESPACHO		
--	--------------------	--	--

	TAXA DEVIDA AO AGENTE		RETIRA NO AEROPORTO? <input type="checkbox"/> SIM <input type="checkbox"/> NÃO
--	-----------------------	--	--

	TAXA DEVIDA AO TRANSPORTADOR		LOCAL DE RETIRADA
--	------------------------------	--	-------------------

			HORÁRIO DE ATENDIMENTO
--	--	--	------------------------

			TELEFONE
--	--	--	----------

	FRETE TOTAL + TAXAS		TOTAL DO SERVIÇO R\$
--	---------------------	--	----------------------

			BASE DE CÁLCULO R\$
--	--	--	---------------------

			ALÍQUOTA ICMS R\$
--	--	--	-------------------

			LOJA/AGENTE EMISSOR	CÓDIGO DAC
--	--	--	---------------------	------------

			DATA EMISSÃO	HORA EMISSÃO
--	--	--	--------------	--------------

NATUREZA DA OPERAÇÃO	CFOP	NOME E ASSINATURA DO EMISSOR	LOCALIDADE	MATRÍCULA
----------------------	------	------------------------------	------------	-----------

FORMULÁRIO

5ª VIA
DESTINATÁRIO

2732

001284 3

TERMO DE LIQUIDACAO DA DESPESA

Auditoria Geral do Município
SISTEMA DE CONTROLE
INTEGRADO (SICOM) - 2008

1A. VIA ARQUIVO CONTABILIDADE

Numero do Documento: 013277 / 2008

Data Emissao : 24/11/2008
N. Processo : 340089092008
Empenho : 0109
Compactada : 20084301011
Tipo da NE : ORDINARIO

Exercicio : 2008
Orgao : 43
Unidade : 1
Funcao : 26
Subfuncao : 452
Programa : 0026
P/A : 2054
Nat Desp. : 33903000
Fonte : 20
Agr : 3

Unidade Orcamentaria : GAB DO SUPERINTENDENTE DE TRANSITO
Saldo Anterior : 108.896,48

CPF ou CNPJ : 80590045000100
Beneficiario ou Recolhedor : DATAPRON EQUIP. E SERV. DE INFOR
Valor : 83.471,44

Endereco : AV REP. ARGENTINA 2.403 AD. VERDE
Saldo Atual : 25.405,04

Município : CURITIBA
UF : PR
Valor Descontos :

IDENTIFICACAO DO ATESTADOR

Nome : FLAVIO HENRIQUE DE CASTRO ALCANTARA
Matricula : 659401
Departamento : DIRETORIA DO DEPARTAMENTO ADMINISTRATIVO



HISTORICO/ESPECIFICACAO DA DESPESA

ATESTO A EXATIDAO DA DESPESA PARA PAGAMENTO DA EMPRESA DATAPRON EQUIP. E SERV. DE INFORMATICA INDUSTRIAL LTDA, REFERENTE AO CONTRATO N.005/2008, CON FORNE NF. N. 013181 EM ANEXO.

Conforme Lei Federal 4.320/64 Arts. 62, 63; Lei Federal 10.028/00 Art. 359, Estatuto dos Servidores Publicos do Municipio de Goiânia Arts. 148 a 150.

Consta da Gefip de Competencia relativa ao mes de
Consta da relacao de Imposto de Renda Retida na Fonte.

CERTIFICACAO

AUDITORIA GERAL DO MUNICIPIO
Sistema de Controle Integrado
CERTIFICADO DE VERIFICACAO
Despesa aturada e registrada conforme
14 DEZ 2008
João Bastista de
Auditor-COFEF nº 142913

DATA: 24/11/2008

[Handwritten Signature]

Assinatura do Atestador

Flavio H. de Castro Alcântara
Dir. Administrativo SMT

TERMO DE LIQUIDACAO DA DESPESA

Auditoria Geral do Município
SISTEMA DE CONTROLE
INTERNO (Doc. 3014/01)

1A. VIA PROCESSO

Numero do Documento: 003400 / 2006

Data Emissao	N. Processo	Empenho	Compactada	Tipo da				
24/11/2006	340063092006	0109	20064301011	ORDINARI				
Exercicio	Orgao	Unidade	Funcao	Subfuncao	Programa	P/A	Nat Desp.	Fonte
2006	43	1	26	452	0026	2054	33903000	20
Unidade Orcamentaria							Saldo Anterior	
GAB DO SUPERINTENDENTE DE TRASEITO							25.405	
CPF ou CNPJ		Beneficiario ou Recolhedor			Valor			
00590045000100		DATAFROM EQUIP. E SERV. DE INFOR			25.405,			
Endereco							Saldo Atual	
AV REP. ARGENTINA 2.403 AG. VERDE								
Município					UF	Valor Descontos		
CURITIBA					PR			

IDENTIFICACAO DO ATESTADOR

Nome : FLAVIO HENRIQUE DE CASTRO ALCANTARA

Matricula : 659401

Departamento : DIRETORIA DO DEPARTAMENTO ADMINISTRATIVO

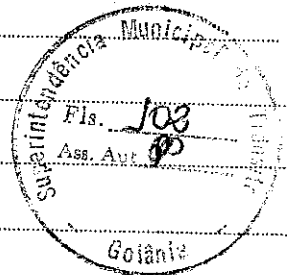

HISTORICO/ESPECIFICACAO DA DESPESA

ATESTO A EXATIDAO DA DESPESA PARA PAGAMENTO COMPLEMENTAR DA EMPRESA DATA-
FROM EQUIP. E SERVICOS DE INFORMATICA INDUSTRIAL LTDA, REFERENTE AO CONTRA-
TO N. 005/2006, CONFORME MF. N. 013181 EM ANEXO.

Conforme Lei Federal 4.320/64 Arts. 62, 63; Lei Federal 10.028/00 Art. 359,
Estatuto dos Servidores Publicos do Municipio de Goiânia Arts. 145 a 150.

Consta da Gefip de Competencia relativa ao mes de
Consta da relacao de Imposto de Renda Retida na Fonte.

CERTIFICACAO

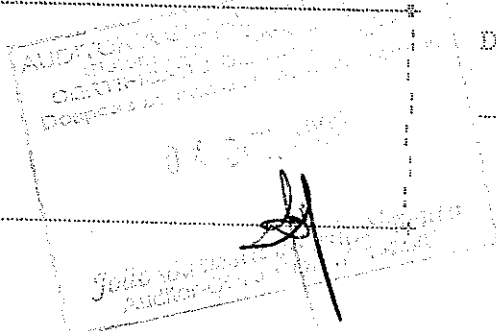

DATA: 24/11/2006

Flávio

Assinatura do Atestador

Flávio H. de Castro Alcântara
Dir. Administrativo - SMT

NATUREZA DA OPERAÇÃO	C.F.O.P.	INSCR. EST SUBST. TRIBUTÁRIO	INSCRIÇÃO ESTADUAL
VENDA PRODUCIDA ESTABELECIMENTO DEST. A NAO	6107		901.775.93-18

DESTINATÁRIO / REMETENTE		C.N.P.J./C.P.F.	
NOME / RAZÃO SOCIAL		24.009.287/0001-63	
SUPERINTENDENCIA MUNICIPAL DE TRANSITO			
ENDEREÇO	BAIRRO / DISTRITO	CEP	
AVENIDA LAUDELINO GOMES DE ALMEIDA, 250	SETOR BELA VISTA	74830-090	
MUNICÍPIO	FONE / FAX	UF	INSCRIÇÃO ESTADUAL
BOITANTA	062-3524-1299	PR	ISENTO

DATA DA EMISSÃO	17/07/08
DATA DA SAÍDA / ENTRADA	17/07/08
HORA DA SAÍDA	13:49

NÚMERO	VENCIMENTO	VALOR	NÚMERO	VENCIMENTO	VALOR
013416 -	17/07/08	R. 128,55			

VALOR POR EXTENSO R\$ 128,55 (CENTO E VINTE E OITO REAIS E SESSENTA E CINCO CENTAVOS)

DADOS DO PRODUTO

CÓD. PRODUTO	DESCRIÇÃO DOS PRODUTOS	CF	C.S.T.	UNID.	QUANTIDADE	VALOR UNITÁRIO	VALOR TOTAL	ALÍQUOTAS ICMS - IPI	VALOR IPI
0040	DFOP : 6107 / PROGRAMADOR ELETRONICO PARA CONTROLA DOR ELETRONICO DE TRAFEGO, PADRAO PC, INCLUSIVE SO FTWARES, CABA E CABOS PARA COMUNICACAO E PROGRAMA CÃO REMOTA REFERENTE AO CONTRATO 005/2008 E PROPOSTA PR0170/2008	A	000	LN	1,0000	7.068,39	7.068,39	18 15	1.060,26

**DEPOSITAR BANCO DO BRASIL
AGÊNCIA: 3406-1
CONTA: 6169-7**

Depositar: Caixa E. Fed.
Agência: 0675
Conta: 00001629-7

DEPOSITAR: ITAU
AGÊNCIA: 3034
CONTA: 12030-9

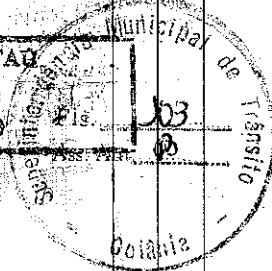

EMISSOR: Birley Centro de Custo: 102395

BASE DE CÁLCULO DO ICMS	VALOR DO ICMS	BASE DE CÁLCULO ICMS SUBSTITUIÇÃO	VALOR DO ICMS SUBSTITUIÇÃO	VALOR TOTAL DOS PRODUTOS
8.128,55	1.463,15		7.068,39	7.068,39
VALOR DO FRETE	VALOR DO SEGURO	OUTRAS DESPESAS ACESSÓRIAS	VALOR TOTAL DO I.P.I.	VALOR TOTAL DA NOTA
0,00	0,00	0,00	1.060,26	8.128,55

TRANSPORTADOR / VOLUMES TRANSPORTADOS

NOME / RAZÃO SOCIAL	FRETE POR CONTA	PLACA DO VEÍCULO	U.F.	C.N.P.J./C.P.F.	
	1 - EMITENTE 2 - DESTINATÁRIO				
ENDEREÇO	MUNICÍPIO	U.F.	INSCRIÇÃO ESTADUAL		
QUANTIDADE	ESPÉCIE	MARCA	NÚMERO	PESO BRUTO	PESO LÍQUIDO

DADOS ADICIONAIS

INFORMAÇÕES COMPLEMENTARES	
CLASSIFICAÇÃO FISCAL	
A -> 84713019	
PROCON-PR - 0800 41 1512 - Alameda Cabral, 184 - Centro CEP 80410-210 - Curitiba - PR - Site: www.pr.gov.br/proconpr	

CONTROLE
13546

RESERVADO AO FISCO

RECEBEMOS DE DATAPROM EQUIP. E SERV. DE INFORM. INDUSTRIAL LTDA., OS PRODUTOS CONSTANTES DA NOTA FISCAL FATURA INDICADA AO LADO.	NOTA FISCAL FATURA
DATA DO RECEBIMENTO	IDENTIFICAÇÃO E ASSINATURA DO RECEBEDOR
	Nº 013416

DATAPROM EQUIPAMENTOS E SERVIÇOS DE INFORMÁTICA INDUSTRIAL LTDA

NOTA FISCAL FATURA

Nº

SAÍDA ENTRADA

APROM

www.dataprom.com

C.N.P.J. 08.000.000/0001-91
 INSCRIÇÃO ESTADUAL 000.000.000-00

3ª VIA FISCO DESTINO

DATA LIMITE PARA EMISSÃO 13/08/2009

DATA OPERAÇÃO: 13/08/2009
 C.F.O.R.: 00
 INSCR. EST SUBST. TRIBUTÁRIO: 00000000000000000000

DESTINATÁRIO / REMETENTE
 NOME / RAZÃO SOCIAL: PROCON - PR
 ENDEREÇO: ALameda Cabral, 184 - Centro - Curitiba - PR
 BAIRRO / DISTRITO: Centro
 CEP: 80410-210
 MUNICÍPIO: Curitiba
 FONE / FAX: 0800 41 1512
 U.F.: PR
 INSCRIÇÃO ESTADUAL: 00000000000000000000

C.N.P.J./C.P.F.: 08.000.000/0001-91
 CEP: 80410-210
 INSCRIÇÃO ESTADUAL: 00000000000000000000

DATA DA EMISSÃO: 13/08/2009
 DATA DA SAÍDA / ENTRADA: 13/08/2009
 HORA DA SAÍDA: 13:00

NÚMERO	VENCIMENTO	VALOR	NÚMERO	VENCIMENTO	VALOR
001	13/08/2009	7.953,00			

VALOR POR EXTENSO Sete mil e novecentos e trinta e três reais e 00/100 (R\$ 7.953,00)

DADOS DO PRODUTO

CÓD. PRODUTO	DESCRIÇÃO DOS PRODUTOS	C.F.	C.S.T.	UNID.	QUANTIDADE	VALOR UNITARIO	VALOR TOTAL	ALÍQUOTAS (ICMS, IPI)	VALOR IPI
001	PROD. SERV. MANUTENÇÃO ELETRÔNICA COM SUPORTE TÉCNICO E ATENDIMENTO DE TUBERIA, PREENCHIMENTO DE TUBERIA, CORTA E COLA PARA MANUTENÇÃO E SUBSTITUIÇÃO DE TUBERIA REF. LENTE DO CONTATO CAS/BLAN E PROD. 2008/0000				1,000	7.953,00	7.953,00	0%	0,00

Autógrafa e Rubrica (Assinatura)
 SISTEMA DE CONTROLE
 13/08/2009 (08:39:47:01)

Superintendência Municipal de Tributos
 Fls. 104
 Ass. Aut. 06
 Goiânia

CÁLCULO DO IMPOSTO

BASE DE CÁLCULO DO ICMS: 7.953,00	VALOR DO ICMS: 0,00	BASE DE CÁLCULO ICMS SUBSTITUIÇÃO: 7.953,00	VALOR DO ICMS SUBSTITUIÇÃO: 0,00	VALOR TOTAL DOS PRODUTOS: 7.953,00
VALOR DO FRETE: 0,00	VALOR DO SEGURO: 0,00	OUTRAS DESPESAS ACESSÓRIAS: 0,00	VALOR TOTAL DO I.P.I.: 0,00	VALOR TOTAL DA NOTA: 7.953,00

TRANSPORTADOR / VOLUMES TRANSPORTADOS

NOME / RAZÃO SOCIAL: PROCON - PR
 ENDEREÇO: Alameda Cabral, 184 - Centro - Curitiba - PR
 MUNICÍPIO: Curitiba
 QUANTIDADE: 1
 ESPÉCIE: 001
 MARCA: 001
 FRETE POR CONTA: 1 - EMITENTE
 PLACA DO VEÍCULO: 00000000000000000000
 U.F.: PR
 C.N.P.J./C.P.F.: 08.000.000/0001-91
 INSCRIÇÃO ESTADUAL: 00000000000000000000

DADOS ADICIONAIS

INFORMAÇÕES COMPLEMENTARES
 CLASSIFICAÇÃO FISCAL: 001
 PROCON-PR - 0800 41 1512 - Alameda Cabral, 184 - Centro - Curitiba - PR - Site: www.pr.gov.br/proconpr

RESERVADO AO FISCO

CONTROLE 13546

FOLHA GRÁFICA E EDITORA LTDA. - Rua Aristides de Oliveira, 651 - Jd. Atuba I - Pinhais - PR - CNPJ 72.172.661/0001-05 - Inscr. Est. 001.953.00-18 - N.F. Mod.1 - 1000x5 - Num. de 018.001 à 014.000 - AIDF Est. 15495362-90 de 13/02/2008 - Data Imp. 02/08.

RECEBEMOS DE DATAPROM EQUIP. E SERV. DE INFORM. INDUSTRIAL LTDA., OS PRODUTOS CONSTANTES DA NOTA FISCAL FATURA INDICADA AO LADO.
 DATA DO RECEBIMENTO: 13/08/2009
 IDENTIFICAÇÃO E ASSINATURA DO RECEBEDOR: [Assinatura]

NOTA FISCAL FATURA
 Nº

APROM

w.dataprom.com

DATAPROM EQUIPAMENTOS E SERVIÇOS DE INFORMÁTICA INDUSTRIAL LTDA

NOTA FISCAL FATURA

SAÍDA ENTRADA

Nº

C.N.P.J. [REDACTED]

INSCRIÇÃO ESTADUAL [REDACTED]

4ª VIA
FISCO ORIGEM
DATA LIMITE PARA EMISSÃO
13/08/2009

DA OPERAÇÃO

C.F.O.R. [REDACTED] INSCR. EST. SUBST. TRIBUTÁRIO [REDACTED]

DESTINATÁRIO / REMETENTE

NOME / RAZÃO SOCIAL [REDACTED]

ENDEREÇO [REDACTED] C.N.P.J./C.P.F. [REDACTED]

MUNICÍPIO [REDACTED] BAIRRO / DISTRITO [REDACTED] CEP [REDACTED]

FONE / FAX [REDACTED] U.F. [REDACTED] INSCRIÇÃO ESTADUAL [REDACTED]

DATA DA EMISSÃO [REDACTED]

DATA DA SAÍDA / ENTRADA [REDACTED]

HORA DA SAÍDA [REDACTED]

FATURA	NÚMERO	VENCIMENTO	VALOR	NÚMERO	VENCIMENTO	VALOR
	[REDACTED]	[REDACTED]	[REDACTED]	[REDACTED]	[REDACTED]	[REDACTED]

VALOR POR EXTENSO

DADOS DO PRODUTO

CÓD. PRODUTO	DESCRIÇÃO DOS PRODUTOS	C.F.	C.S.T.	UNID.	QUANTIDADE	VALOR UNITÁRIO	VALOR TOTAL	ALÍQUOTAS (ICMS - IPI)	VALOR IPI
[REDACTED]	[REDACTED]	[REDACTED]	[REDACTED]	[REDACTED]	[REDACTED]	[REDACTED]	[REDACTED]	[REDACTED]	[REDACTED]

Participa do Grupo de Assessoria
SISTEMA DE CONTROLE
INTERNO (Dec. 3834/01)



CÁLCULO DO IMPOSTO

BASE DE CÁLCULO DO ICMS	VALOR DO ICMS	BASE DE CÁLCULO ICMS SUBSTITUIÇÃO	VALOR DO ICMS SUBSTITUIÇÃO	VALOR TOTAL DOS PRODUTOS
VALOR DO FRETE	VALOR DO SEGURO	OUTRAS DESPESAS ACESSÓRIAS	VALOR TOTAL DO I.P.I.	VALOR TOTAL DA NOTA

TRANSPORTADOR / VOLUMES TRANSPORTADOS

NOME / RAZÃO SOCIAL [REDACTED]

ENDEREÇO [REDACTED]

MUNICÍPIO [REDACTED] U.F. [REDACTED] INSCRIÇÃO ESTADUAL [REDACTED]

QUANTIDADE [REDACTED] ESPÉCIE [REDACTED] MARCA [REDACTED] NÚMERO [REDACTED] PESO BRUTO [REDACTED] PESO LÍQUIDO [REDACTED]

CLASSIFICAÇÃO FISCAL

INFORMAÇÕES COMPLEMENTARES

PROCON-PR - 0800 41 1512 - Alameda Cabral, 184 - Centro
CEP 80410-210 - Curitiba - PR - Site: www.pr.gov.br/proconpr

RESERVADO AO FISCO

CONTROLE 13546

DEBEMOS DE DATAPROM EQUIP. E SERV. DE INFORM. INDUSTRIAL LTDA., OS PRODUTOS CONSTANTES DA NOTA FISCAL FATURA INDICADA AO LADO.

IDENTIFICAÇÃO E ASSINATURA DO RECEBEDOR

NOTA FISCAL FATURA Nº