

PREVER INSTALAÇÃO ELÉTRICA PARA ELEVADOR
E ABERTURA PARA PORTA AUTOMÁTICA



VAGAS COBERTAS	64
VAGAS DESCOBERTAS	105

PLANTA PAVIMENTO TÉRREO (SETORES 1, 2 E 3)
Escala: 1/100

Jardim

Jardim

AUDITÓRIO

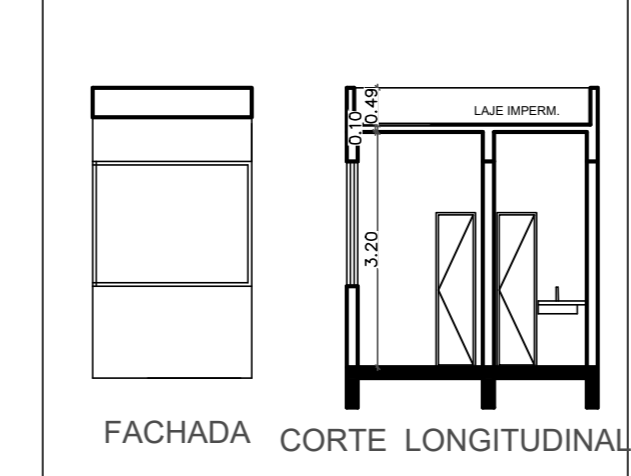
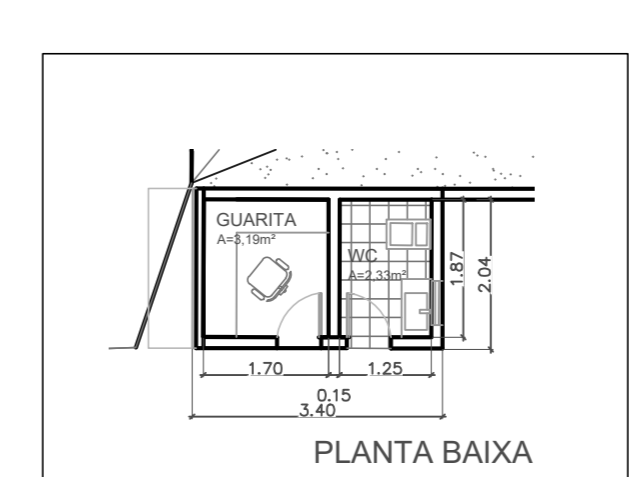
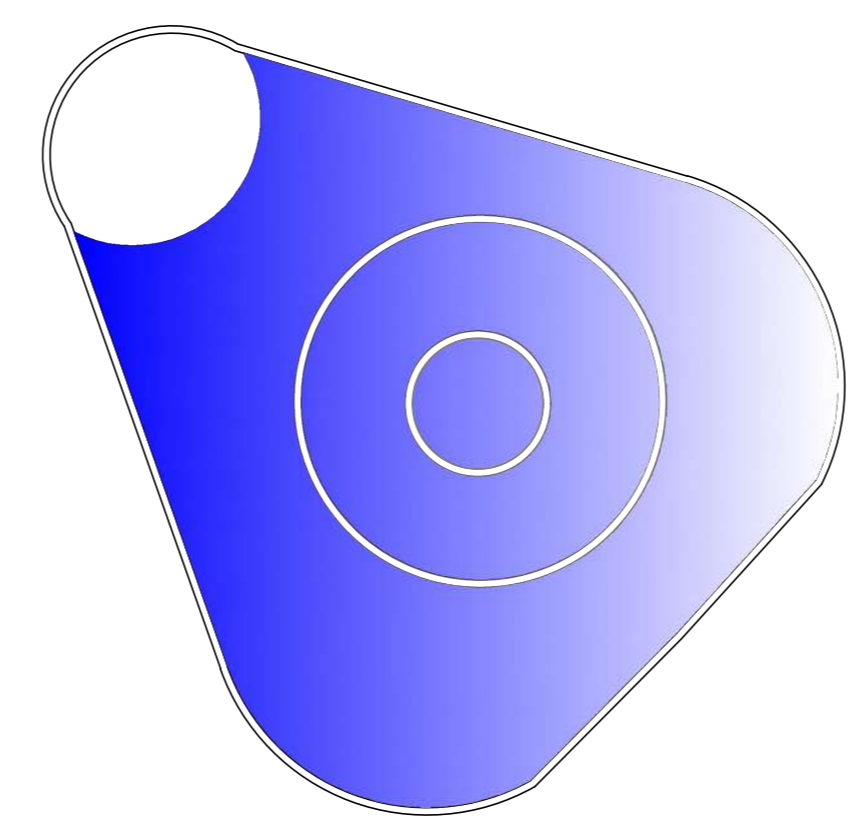

FACHADA CORTE LONGITUDINAL
GUARITA RUA 74
ESCALA: 1/100

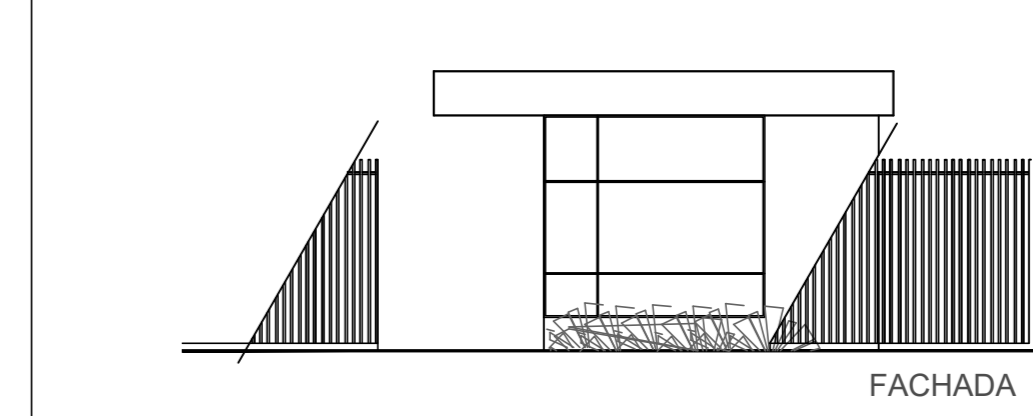
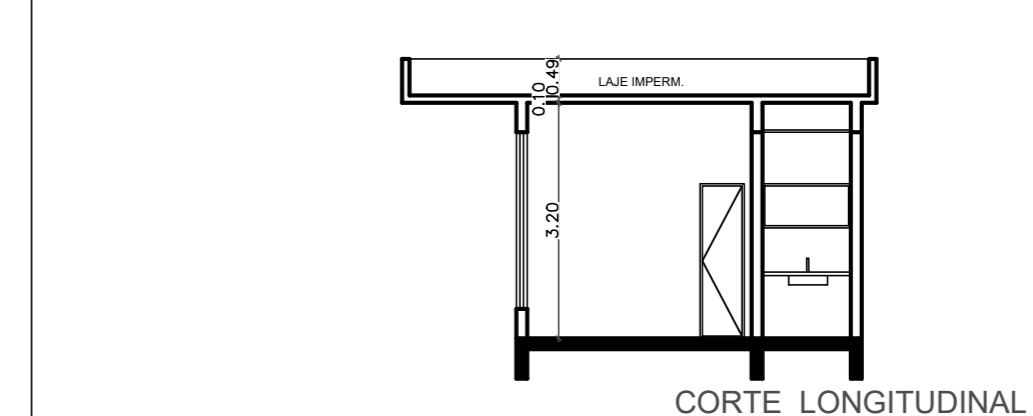
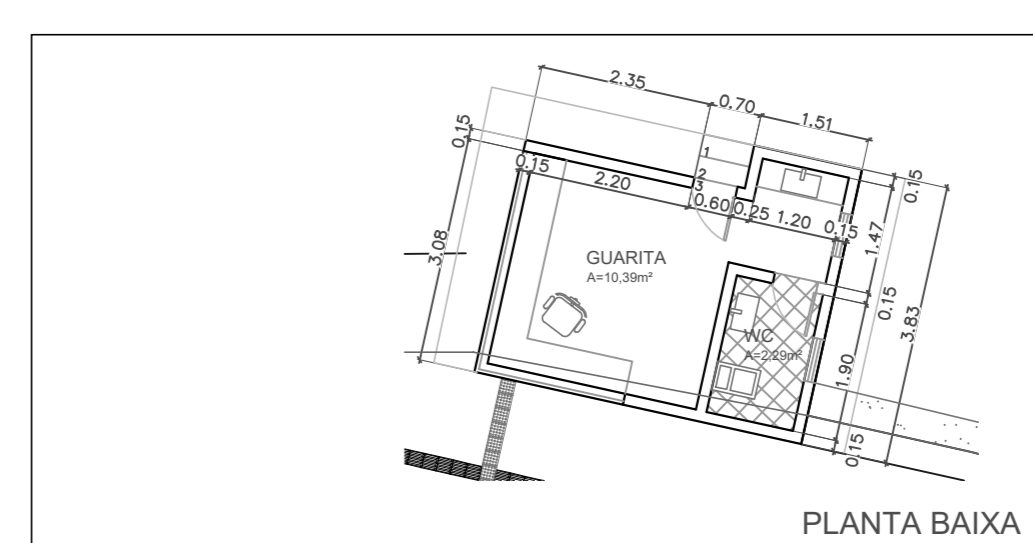

FACHADA
GUARITA AV GOIÁS
ESCALA: 1/100

APROVAÇÃO:

ARQUITETURA: SETOR 1 - REFORMA COM ACRÉSCIMO DE ÁREA
TERREO - AVENIDA GOIÁS, ESQUINA COM AVENIDA INDEPENDÊNCIA, ESQUINA COM RUA 74, ESQUINA COM RUA SEM DENOMINAÇÃO N. 2011 SETOR CENTRAL, GOIÂNIA - QUADRA AP3.13
EDIFÍCIO PÚBLICO
3 PAVIMENTOS

PROJETO: CÂMARA MUNICIPAL DE GOIÂNIA CNPJ: 00.001.727.0001-63

Auto de projeto: GUSTAVO MELO BRITO CREA DF GO: 101787480

Responsável Técnico pelo projeto: GUSTAVO MELO BRITO CREA DF GO: 101787480

<p>CÂMARA MUNICIPAL DE GOIÂNIA</p>	<p>EDIFICAÇÃO: TERREO - PAVIMENTO 1 - PAVIMENTO 2</p> <p>CONTEÚDO: PLANTA BAIXA TERREO</p>	<p>DATA DO TERCEIRO ORIGINAL: 12.10.2023</p> <p>REVISÃO: 01</p> <p>ESCALA: 1/100</p> <p>PROJETO: GUSTAVO MELO BRITO CREA DF GO: 101787480</p>	<p>1/10</p>
	<p>PROJETO: GUSTAVO MELO BRITO CREA DF GO: 101787480</p>	<p>DATA: 30/10/2023</p> <p>LOCAL: GOIÂNIA</p>	<p>1/10</p>

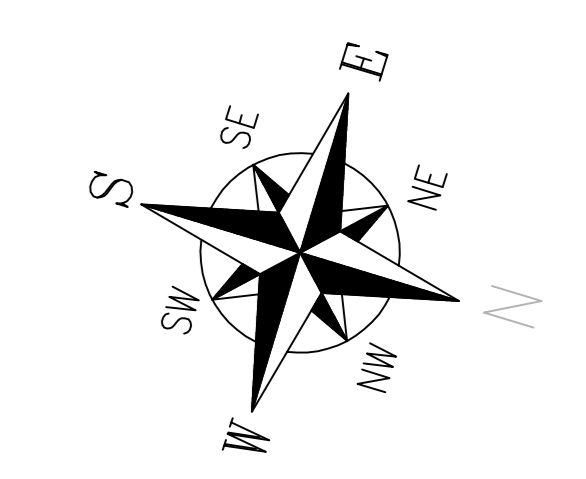

PREVER INSTALAÇÃO ELÉTRICA PARA ELEVADOR
E ABERTURA PARA PORTA AUTOMÁTICA

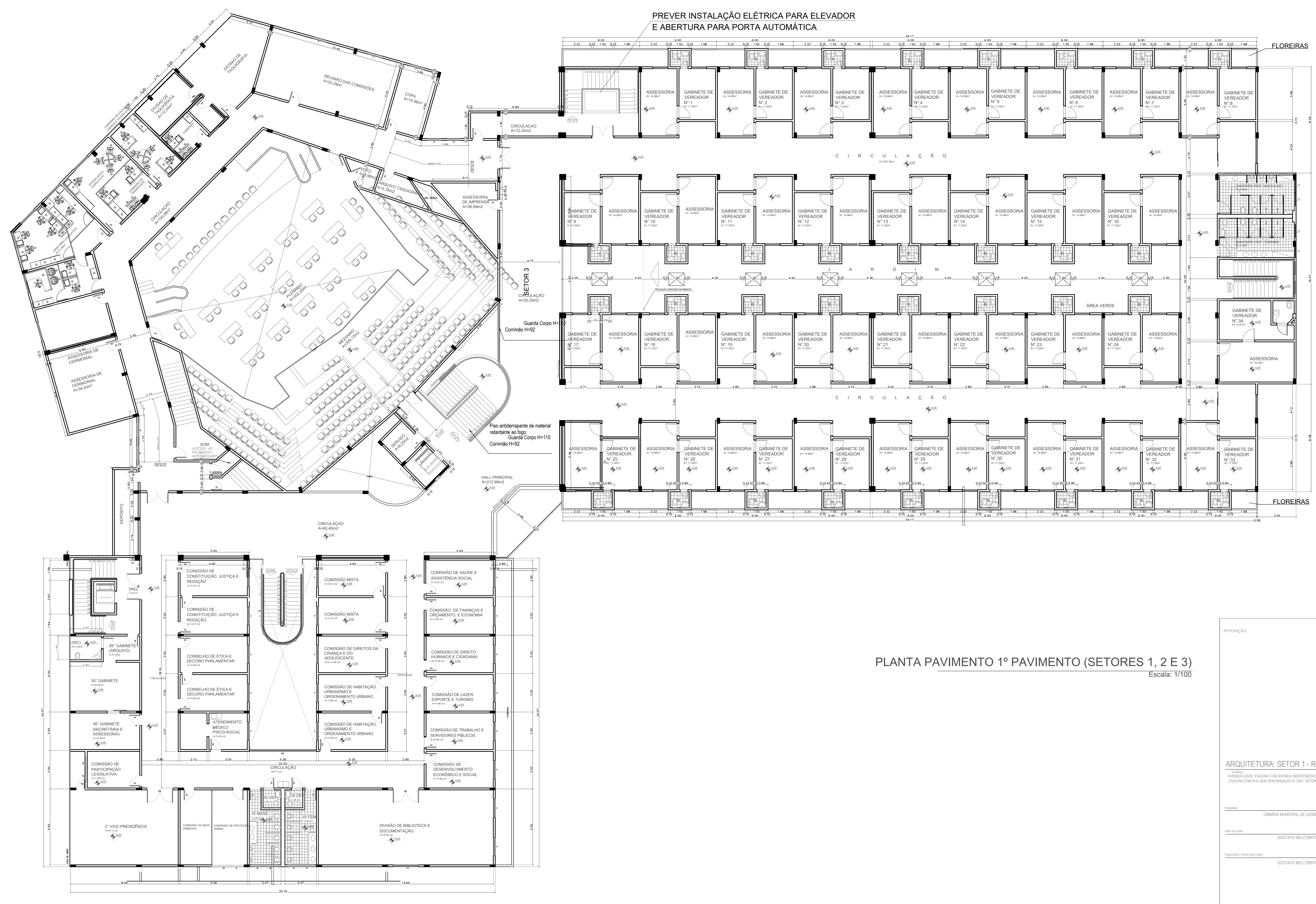

VAGAS COBERTAS	64
VAGAS DESCOBERTAS	105

PLANTA PAVIMENTO 1º PAVIMENTO (SETORES 1, 2 E 3)
Escala: 1/100

APROVAÇÃO:

ARQUITETURA: SETOR 1 - REFORMA COM ACRÉSCIMO DE ÁREA

AVENIDA GOÁS, ESQUINA COM AVENIDA INDEPENDÊNCIA, ESQUINA COM RUA 74,
ESQUINA COM RUA SEM DENOMINAÇÃO N. 2011, SETOR CENTRAL, GOIÂNIA - QUADRA AP3.13

EDIFÍCIO PÚBLICO
3 PAVIMENTOS

PROPOSTA: CÂMARA MUNICIPAL DE GOIÂNIA CNPJ: 00.001.727/0001-63

Auto do projeto: GUSTAVO MELO BRITO CREA DF GO: 1017874980

Responsável Técnico pelo projeto: GUSTAVO MELO BRITO CREA DF GO: 1017874980

COORDENADOR: EDUARDO DOS SANTOS

PAVIMENTO 1

CONTATO: PLANTA BAIXA 1º PAVIMENTO

ÁREA DE TERRENO ORIGINAL: 12.101,88M²
ÁREA DE TERRENO PROPOSTA: 1.475,19 M²
PERÍMETRO: 1.036,46M

DATA: 30/01/2023

ESCALA: 1/100

2/10

CÂMARA MUNICIPAL DE GOIÂNIA

AUDITÓRIO

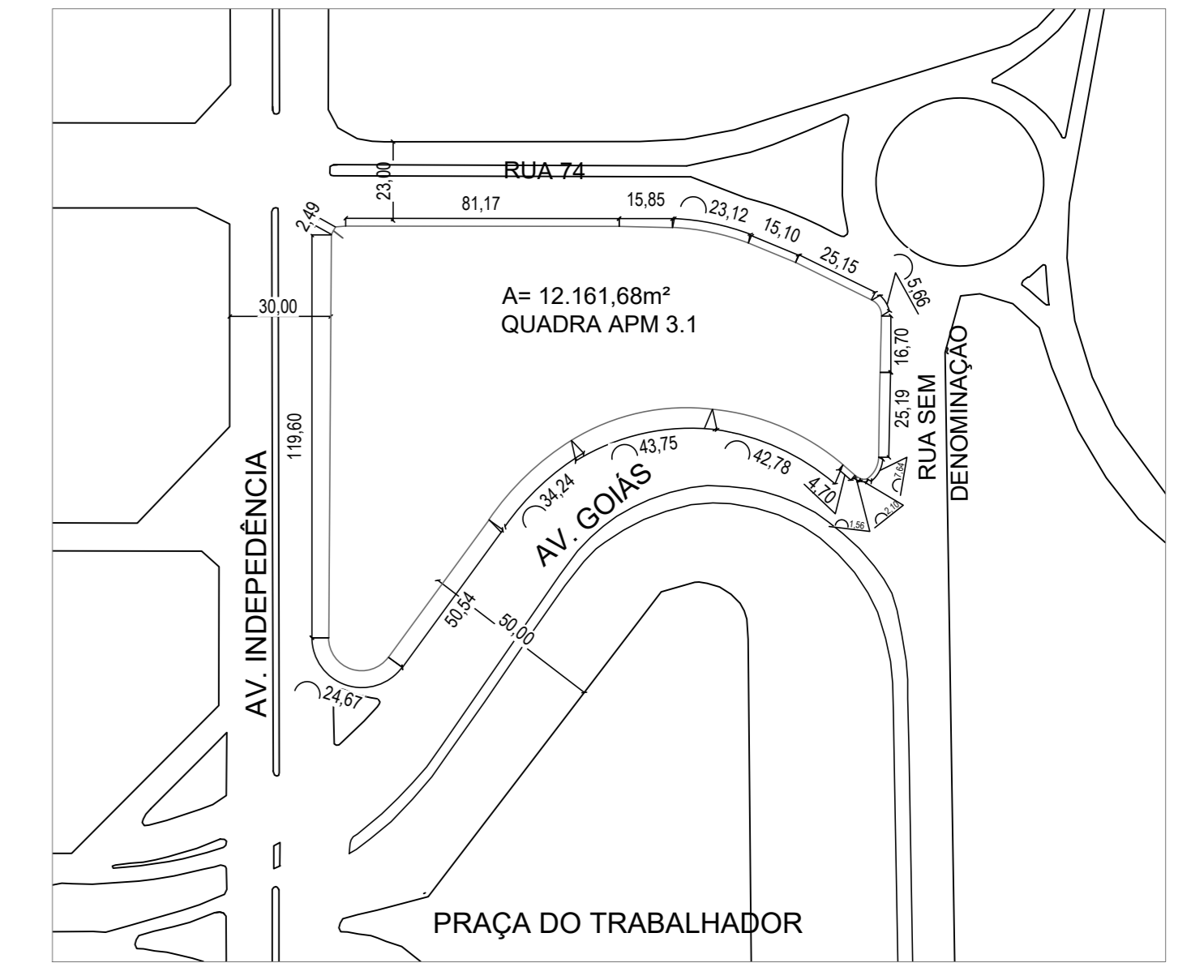
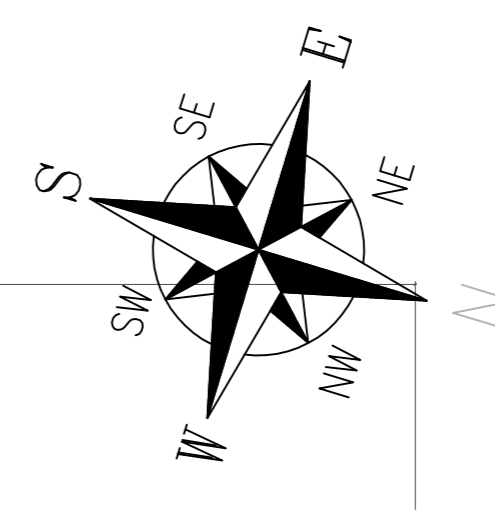
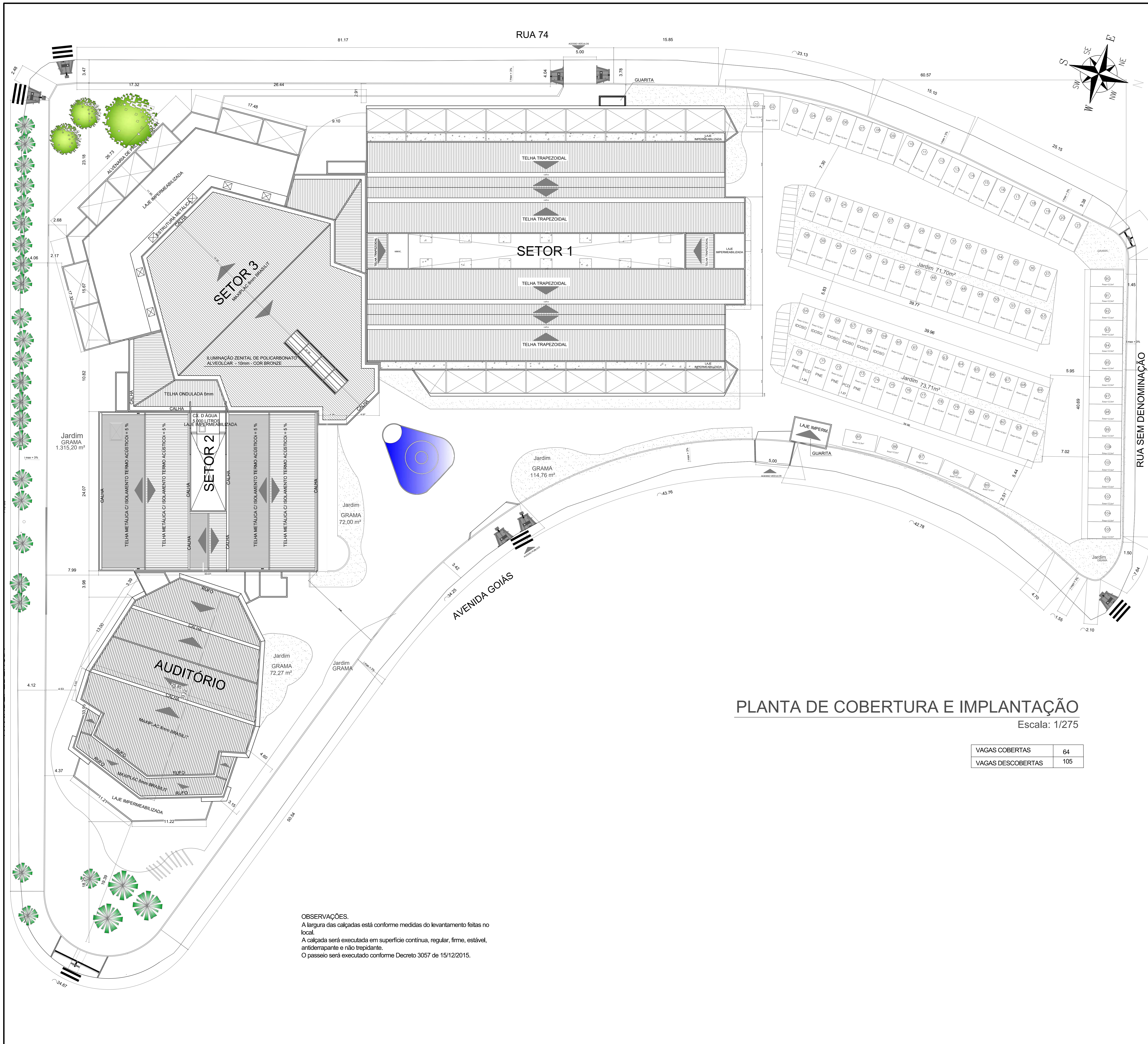

PLANTA SITUAÇÃO

Escala: 1/2500

RESUMO QUADRO DE ÁREAS

SETOR	TIPO DE PAVIMENTO	ÁREA (m²)
SETOR 1	PAVIMENTO TÉRREO	1.865,38m²
	PRIMEIRO PAVIMENTO	2.007,23m²
	SEGUNDO PAVIMENTO (ACRÉSCIMO)	1.504,87m²
	SUB. TOTAL	5.315,16m²
SETOR 2	PAVIMENTO TÉRREO	801,96m²
	PRIMEIRO PAVIMENTO	779,01m²
	SEGUNDO PAVIMENTO	748,94m²
	SUB. TOTAL	2.329,91m²
SETOR 3	PAVIMENTO TÉRREO	1.027,27m²
	SEGUNDO PAVIMENTO	1.197,47m²
	GALERIA	237,60m²
	SUB. TOTAL	2.462,34m²
AUDITÓRIO	PAVIMENTO TÉRREO	640,48m²
TOTAL		10.810,21m²

PLANTA DE COBERTURA E IMPLANTAÇÃO

Escala: 1/275

VAGAS COBERTAS	64
VAGAS DESCOBERTAS	105

OBSERVAÇÕES.
 A largura das calçadas está conforme medidas do levantamento feitas no local.
 A calçada será executada em superfície contínua, regular, firme, estável, antiderrapante e não trepidante.
 O passeio será executado conforme Decreto 3057 de 15/12/2015.

APROVAÇÃO:

ARQUITETURA: SETOR 1 - REFORMA COM ACRÉSCIMO DE ÁREA

Endereço:
 AVENIDA GOIÁS, ESQUINA COM AVENIDA INDEPENDÊNCIA, ESQUINA COM RUA 74,
 ESQUINA COM RUA SEM DENOMINAÇÃO N. 2001, SETOR CENTRAL, GOIÂNIA - QUADRA APM-3.10

EDIFÍCIO PÚBLICO
 3 PAVIMENTOS

Proprietário: CÂMARA MUNICIPAL DE GOIÂNIA CNPJ: 00.001.727.0001-93

Autor do projeto: GUSTAVO MELO BRITO CREA DF GO 1017874980

Responsável Técnico pelo projeto: GUSTAVO MELO BRITO CREA DF GO 1017874980

LOGOMARCA:

MISSÃO DO PROJETO: TÉRREO + PAVIMENTO 1 + PAVIMENTO 2

CONTEÚDO:	ÁREA DO TERRENO ORIGINAL:	FOLHA:
PLANTA DE COBERTURA E IMPLANTAÇÃO	12.161,68MP	3/10
PLANTA DE SITUAÇÃO	ÁREA TOTAL DA CONSTRUÇÃO	DATA:
QUADRO DE ÁREAS	1.479,15 MP	30/01/2023
	ÁREA PERMEÁVEL	DESENHO:
	2.108,48m²	TALES, FELIPE
	ARQUIVO:	
	CÂMARA COMPLETO.DWG	

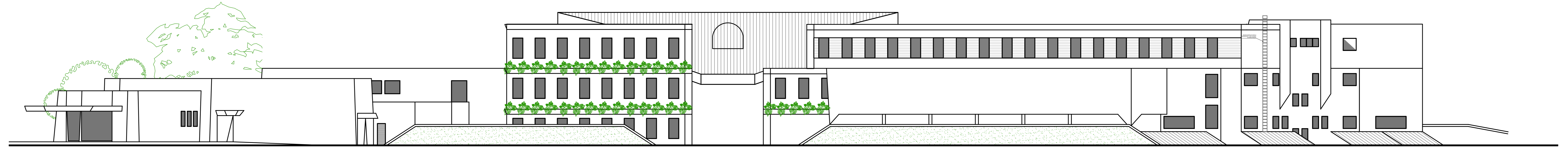

FACHADA NOROESTE
Escala: 1/200

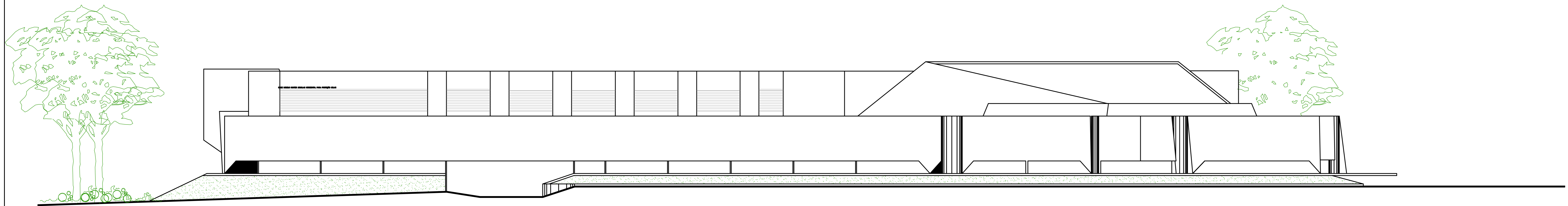

FACHADA OESTE
Escala: 1/200

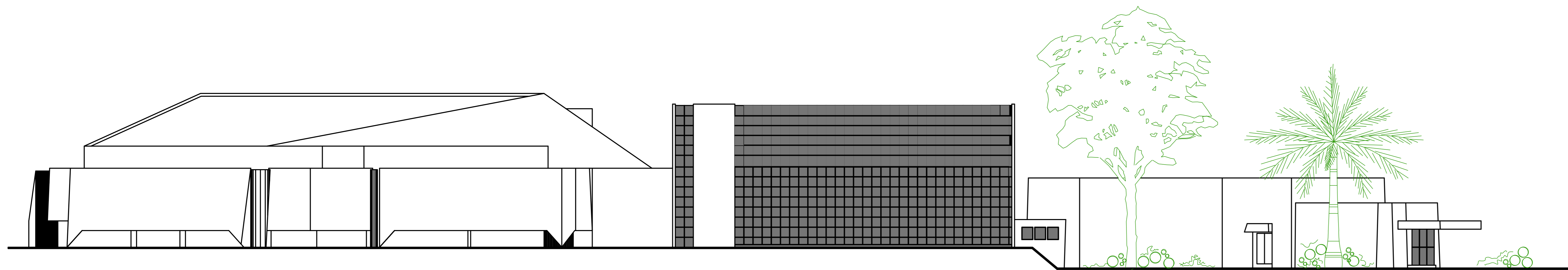

FACHADA SUL
Escala: 1/200

APROVAÇÃO:

ARQUITETURA: SETOR 1 - REFORMA COM ACRÉSCIMO DE ÁREA

Endereço:
AVENIDA GOIÁS, ESQUINA COM AVENIDA INDEPENDÊNCIA, ESQUINA COM RUA 74,
ESQUINA COM RUA SEM DENOMINAÇÃO N. 2001, SETOR CENTRAL, GOIÂNIA - QUADRA APM-3.10

EDIFÍCIO PÚBLICO
3 PAVIMENTOS

Proprietário:
CÂMARA MUNICIPAL DE GOIÂNIA - CNPJ: 00.001.727.0001-93

Autor do projeto:
GUSTAVO MELO BRITO CREA DF GO 1017874980

Responsável Técnico pelo projeto:
GUSTAVO MELO BRITO CREA DF GO 1017874980

 CÂMARA MUNICIPAL DE GOIÂNIA ESTADO DE GOIÁS SERVIÇO PÚBLICO MUNICIPAL	REGIÃO DESENVOLVIDA: TÉRREO+ PAVIMENTO 1 + PAVIMENTO 2	ÁREA DO TERRENO ORIGINAL: 12.161,68MP	FOLHA: 4/10 DATA: 30/01/2023 DESENHO: THALES	
	CONTEÚDO: FACHADA SUL FACHADA OESTE FACHADA NOROESTE	ÁREA TOTAL DA CONSTRUÇÃO: 1.479,15 MP ÁREA IMOBILIZÁVEL: 2.108,48MP		ARQUIVO: CÂMARA COMPLETO.DWG
	LOCALIZAÇÃO DO TERRENO:			DATA:
	LOCALIZAÇÃO DO TERRENO:			DATA:

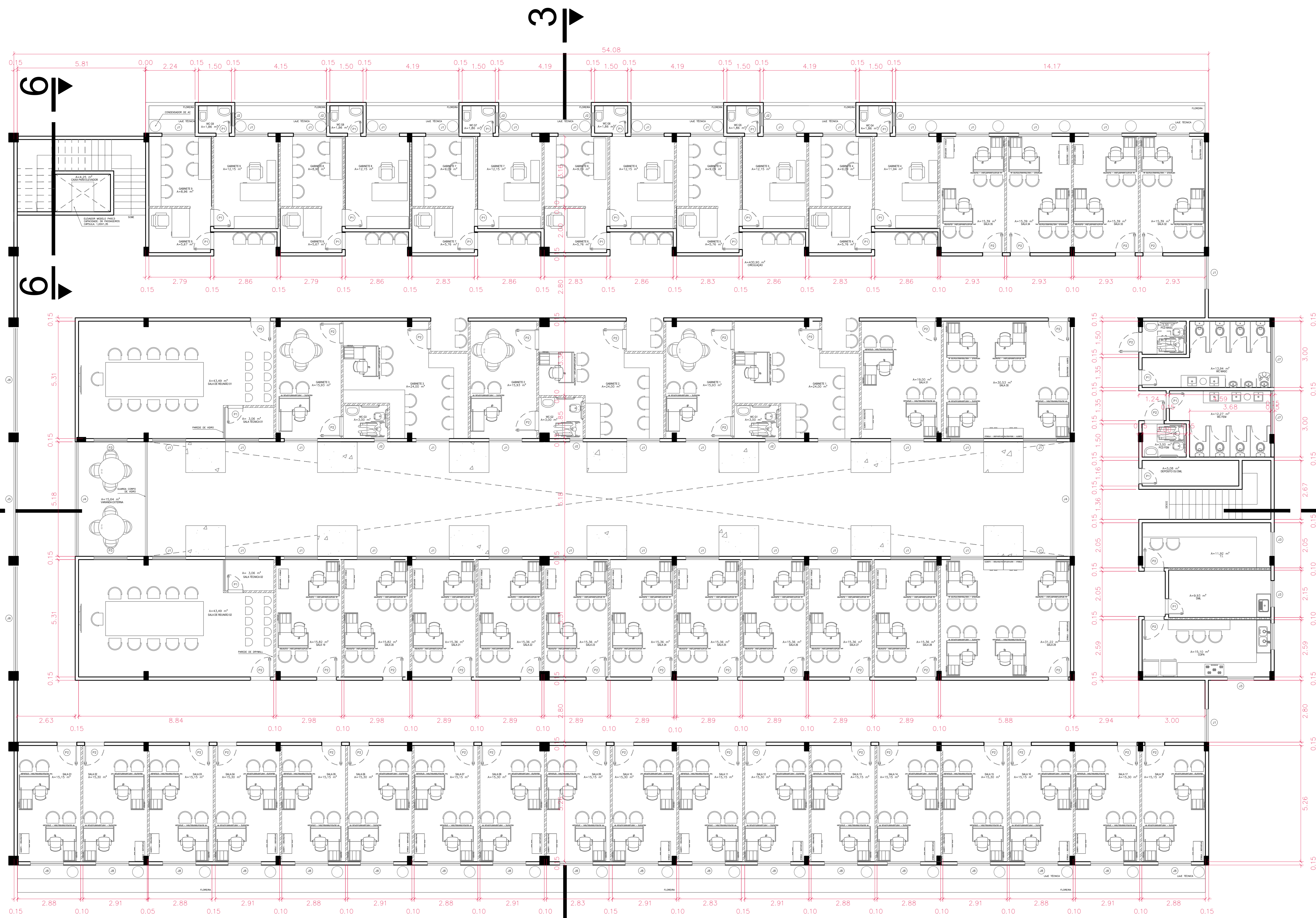

QUADRO DE ABERTURAS						
NOME	QUANTIDADE	LARGURA (em m)	ALTURA (em m)	PETORIL (em m)	TIPO	MATERIAL
P1	24	70	210	-	PORTA DE GIRO DE MADEIRA	MADERA
P2	54	90	210	-	PORTA DE GIRO DE MADEIRA	MADERA
P3	02	150	210	-	DUAS FOLHAS DE CORRER	MADERA
J1	42	150	200	70	DUAS FOLHAS BASC. MÁX AR	ALUMÍNIO MARROM
J2	09	60	40	170	BASC. MÁX AR	ALUMÍNIO MARROM
J3	03	120	100	110	DUAS FOLHAS BASC. MÁX AR	ALUMÍNIO MARROM
J4	02	518	210	-	CINCO FOLHAS BASC. MÁX AR	ALUMÍNIO MARROM
J5	01	518	40	170	CINCO FOLHAS BAS. MÁX AR	ALUMÍNIO MARROM
J6	02	467	40	170	QUATRO FOLHAS BASC. MÁX AR	ALUMÍNIO MARROM
J7	02	300	40	170	QUATRO FOLHAS BASC. MÁX AR	ALUMÍNIO MARROM
J8	18	150	200	70	DUAS FOLHAS BASC. MÁX AR	ALUMÍNIO MARROM

QUADRO DE ÁREAS		
AMBIENTE	ÁREA (EM M ²)	TOTAL (EM M ²)
CIRCULAÇÃO HORIZONTAL	435,42	435,42
WC MASC	13,94	13,94
PCD MASC	3,00	3,00
WC FEM	12,27	12,27
PCD FEM	3,00	3,00
COPA	15,10	15,10
DML	9,93	9,93
SALA T.I.	11,92	11,92
DEPÓSITO/ DML	5,08	5,08
SALAS 1,3,5,7,9,11,13,14,16,18	15,15 CADA	151,50
SALAS 2,4,6,8,10,12,15,17	15,30 CADA	122,40
SALAS 19-20	15,82 CADA	31,64
SALAS 21-28	15,36 CADA	122,88
SALAS DE REUNIÃO 01 E 02	43,49 CADA	86,98
SALAS TÉCNICAS 01 E 02	3,06 CADA	6,12
SALA 29	31,22	31,22
SALA 30	30,53	30,53
SALAS 32-35	15,39 CADA	61,56
VARANDA EXTERNA	15,64 CADA	15,64
GABINETES ACESSÍVEIS 1 A 2	43,85 CADA	87,70
GABINETE ACESSÍVEL 3	43,57	43,57
GABINETES 5 A 7	29,73 CADA	89,19
GABINETES 4,8 E 9	29,52 CADA	88,56
TOTAL		1.479,15 M²

LEGENDA DE ALVENARIA/ GESSO	
HACHURA	TIPO
(Hachura diagonal)	ALVENARIA
(Hachura horizontal)	DRY WALL

APROVAÇÃO:

ARQUITETURA: SETOR 1 - REFORMA COM ACRÉSCIMO DE ÁREA

Endereço: AVENIDA GOIÁS, ESQUINA COM AVENIDA INDEPENDÊNCIA, ESQUINA COM RUA 74, ESQUINA COM RUA SEM DENOMINAÇÃO N. 2001, SETOR CENTRAL, GOIÂNIA - QUADRA APM-3.10

EDIFÍCIO PÚBLICO
3 PAVIMENTOS

Proprietário: CÂMARA MUNICIPAL DE GOIÂNIA CNPJ: 00.001.727.0001-93

Autor do projeto: GUSTAVO MELO BRITO CREA DF GO 1017874980

Responsável Técnico pelo projeto: GUSTAVO MELO BRITO CREA DF GO 1017874980

PLANTA BAIXA AMPLIAÇÃO DO TERCEIRO PAVIMENTO

ESC.: 1:100

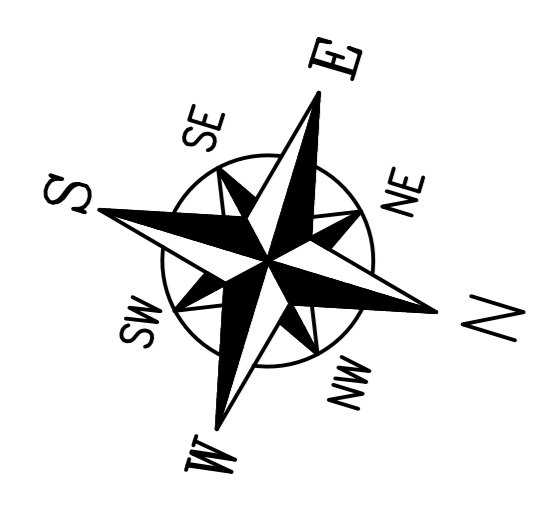

LOGOMARCA:

LOCALIZAÇÃO: TÉRREO+ PAVIMENTO 1 + PAVIMENTO 2 + PAVIMENTO 3

CONTEÚDO:	ÁREA DO TERRENO ORIGINAL:	FOLHA:
PLANTA BAIXA SETOR 1 - (3º PAVIMENTO)	12.161,68MP	5/10
QUADRO DE ABERTURAS	ÁREA TOTAL DA CONSTRUÇÃO:	DATA:
QUADRO DE ÁREAS	1.479,15 MP	30/01/2023
	ÁREA PERMITEVEL:	DESENHO:
	2.108,48MP	TALES, FELIPE
	ARQUIVO:	
	CÂMARA COMPLETO DWG	



CORTE 5-5 SETOR 1
Escala: 1/100

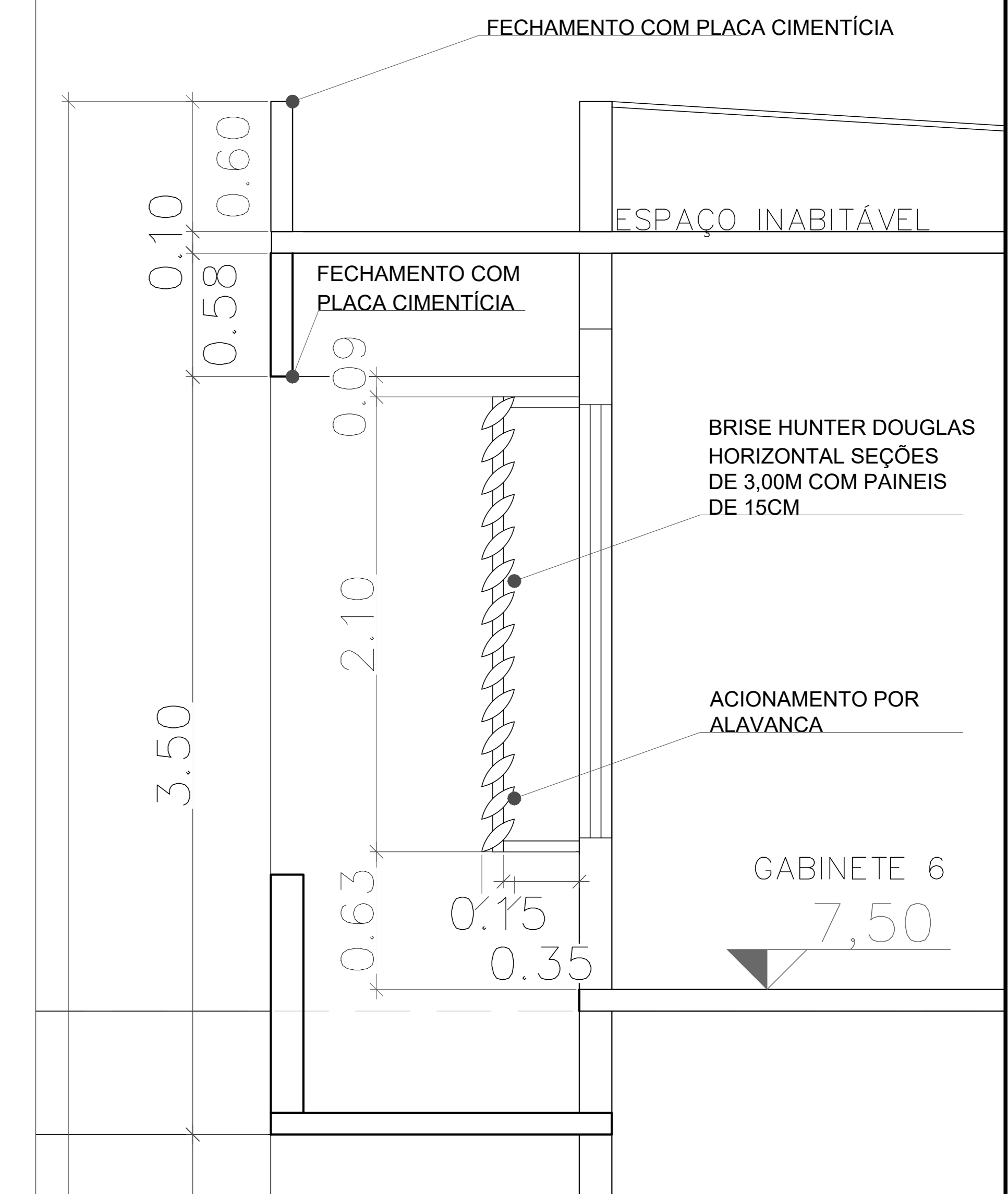

DETALHE CORTE BRISE
Escala: 1/25

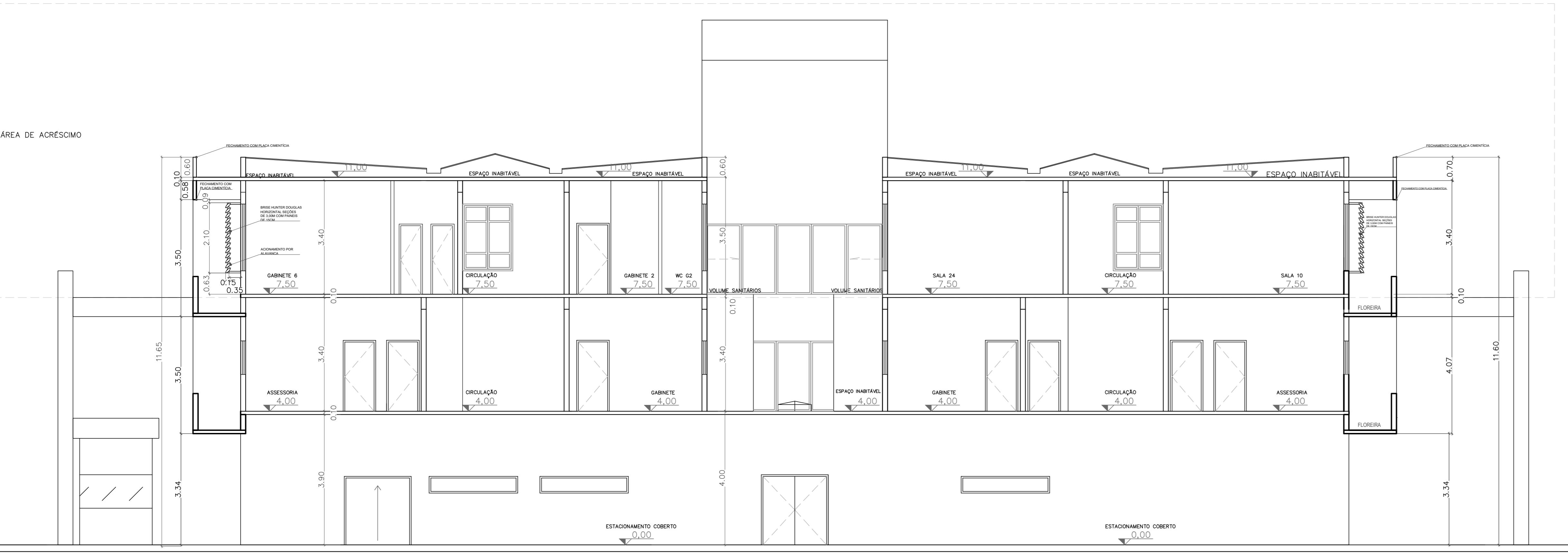

CORTE 3-3 SETOR 1
Escala: 1/100

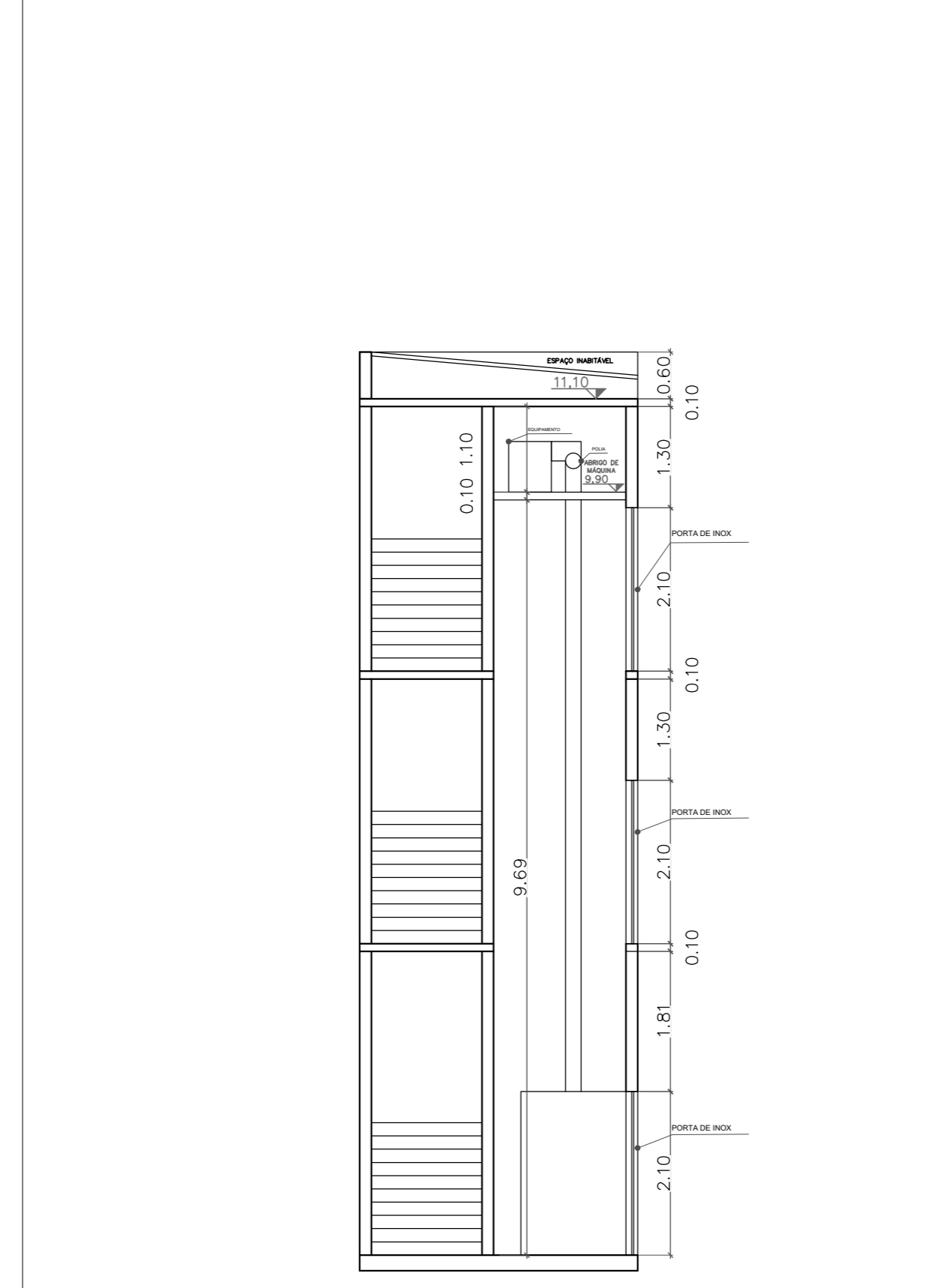

CORTE 6-6 ELEVADOR
Escala: 1/100

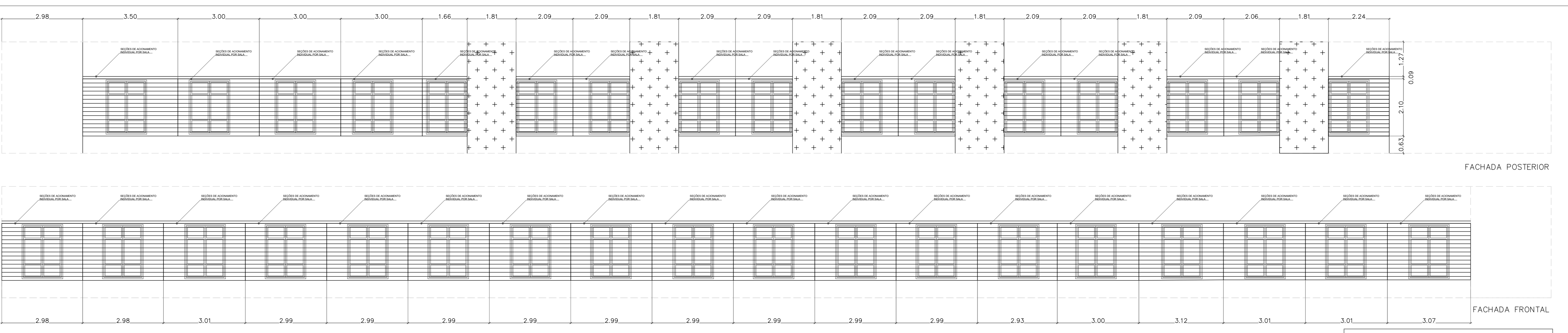

DETALHE DE SEÇÕES DE BRISES MODELO HUNTER DOUGLAS
Escala: 1/100

APROVAÇÃO:

ARQUITETURA: SETOR 1 - REFORMA COM ACRÉSCIMO DE ÁREA

Endereço: AVENIDA GOIÁS, ESQUINA COM AVENIDA INDEPENDÊNCIA, ESQUINA COM RUA 74, ESQUINA COM RUA SEM DENOMINAÇÃO N. 2001, SETOR CENTRAL, GOIÂNIA - QUADRA APM-3.10

EDIFÍCIO PÚBLICO
3 PAVIMENTOS

Proprietário: CÂMARA MUNICIPAL DE GOIÂNIA - CNPJ: 00.001.727.0001-93

Autor do projeto: GUSTAVO MELO BRITO CREA DF GO 1017874980

Responsável Técnico do projeto: GUSTAVO MELO BRITO CREA DF GO 1017874980

Proprietário: CÂMARA MUNICIPAL DE GOIÂNIA - CNPJ: 00.001.727.0001-93

Autor do projeto: GUSTAVO MELO BRITO CREA DF GO 1017874980

Responsável Técnico do projeto: GUSTAVO MELO BRITO CREA DF GO 1017874980

LOGOMARCA:



CÂMARA MUNICIPAL DE GOIÂNIA
ESTADO DE GOIÁS
SECRETARIA DE ADMINISTRAÇÃO E FINANÇAS

LOCALIZAÇÃO: TERRÇO+ PAVIMENTO 1 + PAVIMENTO 2

CONTEÚDO:
CORTE LATTUDINAL SETOR 1
CORTE LONGITUDINAL SETOR 1
DETALHES BRISE E CORTE

ÁREA DO TERRENO ORIGINAL: 12.151,88M²	ÁREA TOTAL DA CONSTRUÇÃO: 10.810,21m²	ÁREA PERMEÁVEL: 2.109,49m²
---------------------------------------	---------------------------------------	----------------------------

ARQUIVO: CÂMARA.COMPLETO.dwg

DATA: 30/01/2023

DESENHO: TALEIS_FELIPE

6/10

NOTA:
DEMOLIR TODA COBERTURA EXISTENTE DO SETOR 1 PARA A EXECUÇÃO DO TERCEIRO PAVIMENTO

PREVER INSTALAÇÃO ELÉTRICA PARA ELEVADOR
E ABERTURA PARA PORTA AUTOMÁTICA

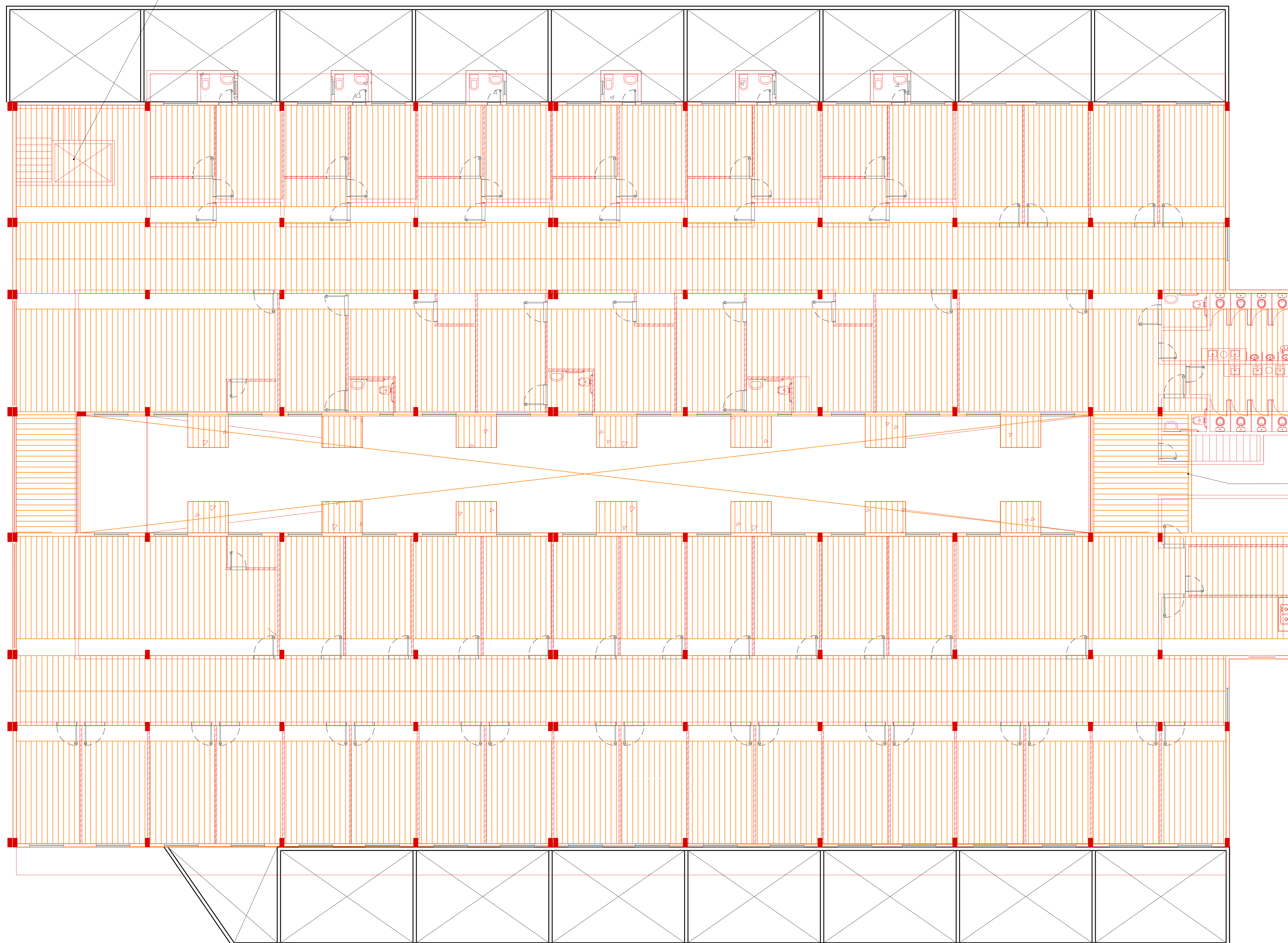

DEMOLIÇÃO DE ALVENARIA
E PORTINHOLA DA ATUAL
SALA TÉCNICA DO EDIFÍCIO

LEGENDA	
	HACHURA
	TIPO CONSTRUIR
	TIPO DEMOLIR

PLANTA DEMOLIR/ CONSTRUIR SETOR 1 ACRÉSCIMO TERCEIRO PAVIMENTO

Escala: 1/75

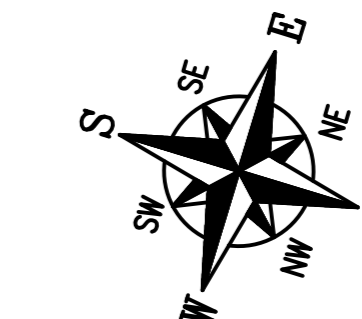

APROVAÇÃO:

ARQUITETURA: SETOR 1 - REFORMA COM ACRÉSCIMO DE ÁREA

Endereço: AVENIDA GOIÁS, ESQUINA COM AVENIDA INDEPENDÊNCIA, ESQUINA COM RUA 74, ESQUINA COM RUA SEM DENOMINAÇÃO N. 2011, SETOR CENTRAL, GOIÂNIA - QUADRA AP3.13

EDIFÍCIO PÚBLICO
3 PAVIMENTOS

Proprietário: CÂMARA MUNICIPAL DE GOIÂNIA - CNPJ: 00.001.727/0001-63

Auto de projeto: GUSTAVO MELO BRITO CREA DF-GO 1017874980

Responsável Técnico pelo projeto: GUSTAVO MELO BRITO CREA DF-GO 1017874980

<p>CÂMARA MUNICIPAL DE GOIÂNIA</p>	<p>TERREO+ PAVIMENTO 1 + PAVIMENTO 2</p>	<p>PLANTA DEMOLIR/ CONSTRUIR SETOR 1</p>	<p>7/10</p>
	<p>3501/2023</p>	<p>15/04/2023</p>	<p>15/04/2023</p>

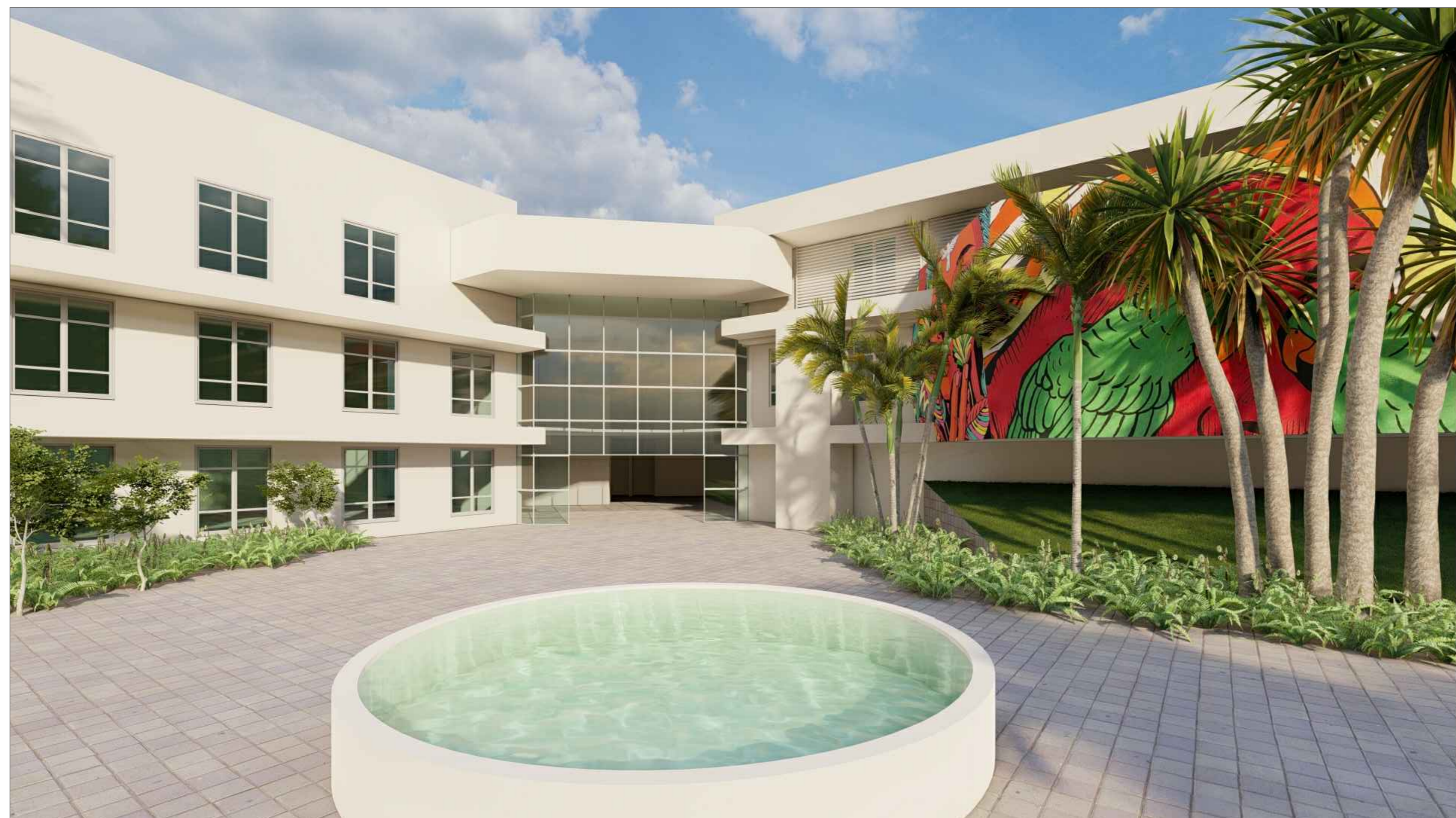

APROVAÇÃO:

ARQUITETURA: SETOR 1 - REFORMA COM ACRÉSCIMO DE ÁREA

Endereço:
 AVENIDA GOIÁS, ESQUINA COM AVENIDA INDEPENDÊNCIA, ESQUINA COM RUA 74,
 ESQUINA COM RUA SEM DENOMINAÇÃO N. 2001, SETOR CENTRAL, GOIÂNIA - QUADRA APM-3.10

EDIFÍCIO PÚBLICO
 3 PAVIMENTOS

Proprietário:
 CÂMARA MUNICIPAL DE GOIÂNIA - CNPJ: 00.001.727.0001-93

Autor do projeto:
 GUSTAVO MELO BRITO CREA DF GO 1017874980

Responsável Técnico pelo projeto:
 GUSTAVO MELO BRITO CREA DF GO 1017874980

LOGOMARCA:

CÂMARA MUNICIPAL DE GOIÂNIA
 ESTADO DE GOIÁS

REGIÃO DE SERVIÇOS:
 TÉRREO+ PAVIMENTO 1 + PAVIMENTO 2 + PAVIMENTO 3

CONTÉUDO:	ÁREA DO TERRENO ORIGINAL: 12.161,68MP	FOLHA:
RENDERS	ÁREA TOTAL DA CONSTRUÇÃO: 1.479,15 MP	8/10
	ÁREA PERMITEVÉL: 2.108,48MP	
	ARQUIVO: CÂMARA COMPLETO DWG	DATA: 30/01/2023
		DESENHO: TALES_FELIPE

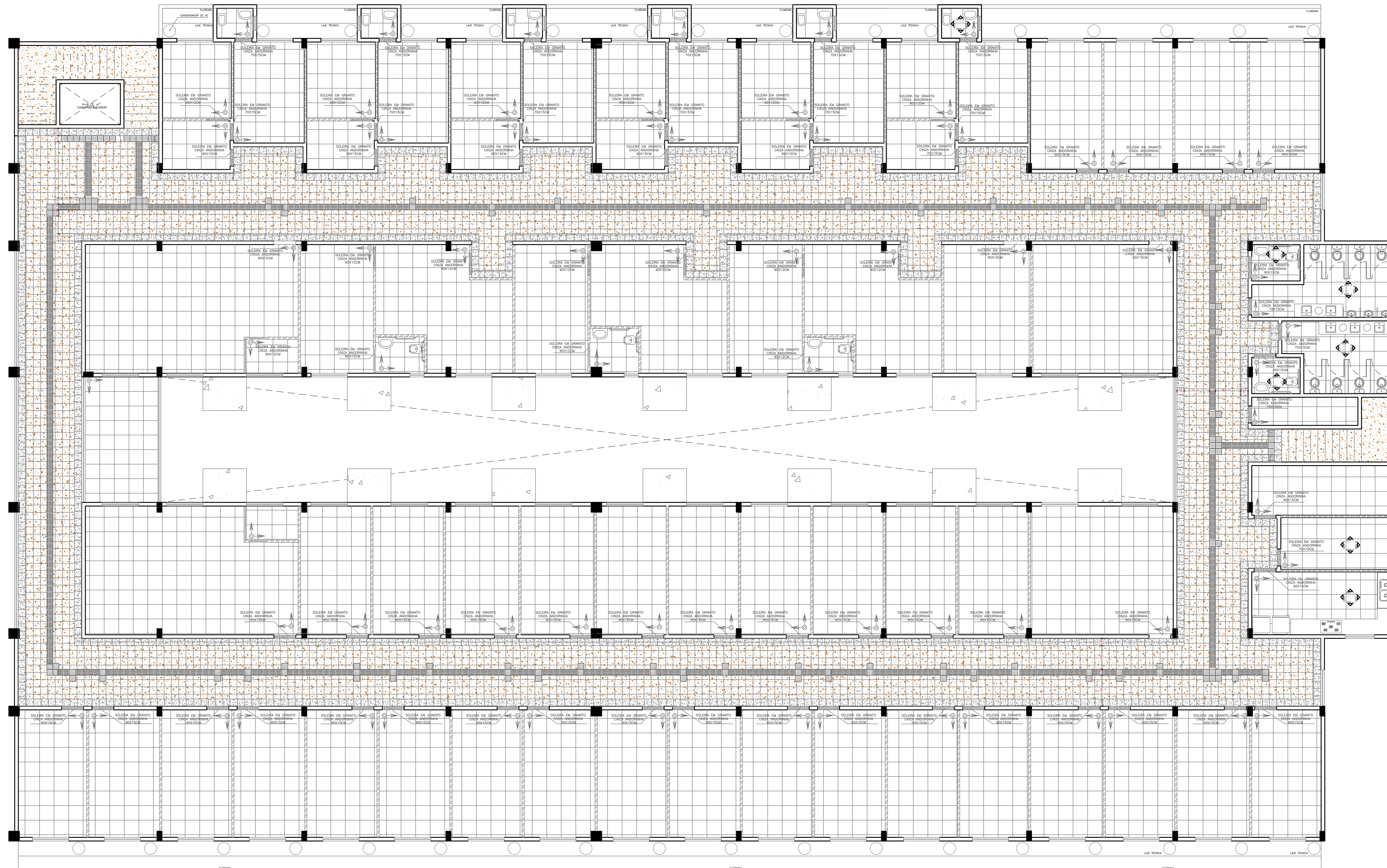

LEGENDA PAGINAÇÃO		
HACHURA	TIPO	QUANTIDADE
[Hatching pattern]	PORCELANATO 60X60 CINZA ACETINADO	1034,89M ²
[Hatching pattern]	GRANITO 30X30 CINZA ANDORINHA	94,25M ²
[Hatching pattern]	GRANITO 30X30 MARROM CAFÉ IMPERIAL	279,09M ²
[Hatching pattern]	PISO TATIL DE SOBREPOR EM INOX SINALIZAÇÃO 25X25	139 UNIDADES
[Hatching pattern]	PISO TATIL DE SOBREPOR EM INOX CAMINHO 25X25	369 UNIDADES
[Hatching pattern]	GRANITO MARROM CAFÉ IMPERIAL ACABAMENTO ESCOVADO ANTIDERRAPANTE	25,81M ²
[Hatching pattern]	PORCELANATO 30X60 CINZA ACETINADO PARA PAREDES DE DML, COPA E SANITÁRIOS	196,21M ²

PAGINAÇÃO

ESC.: 1:100

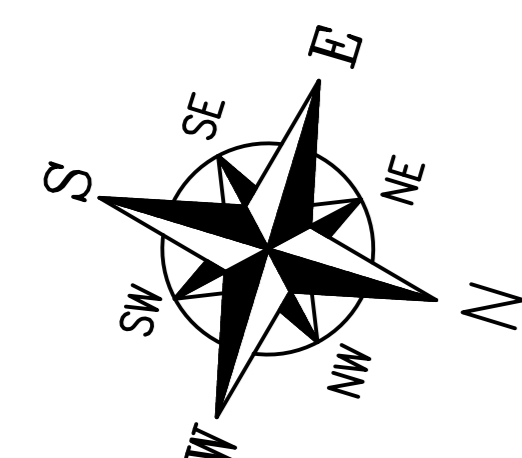
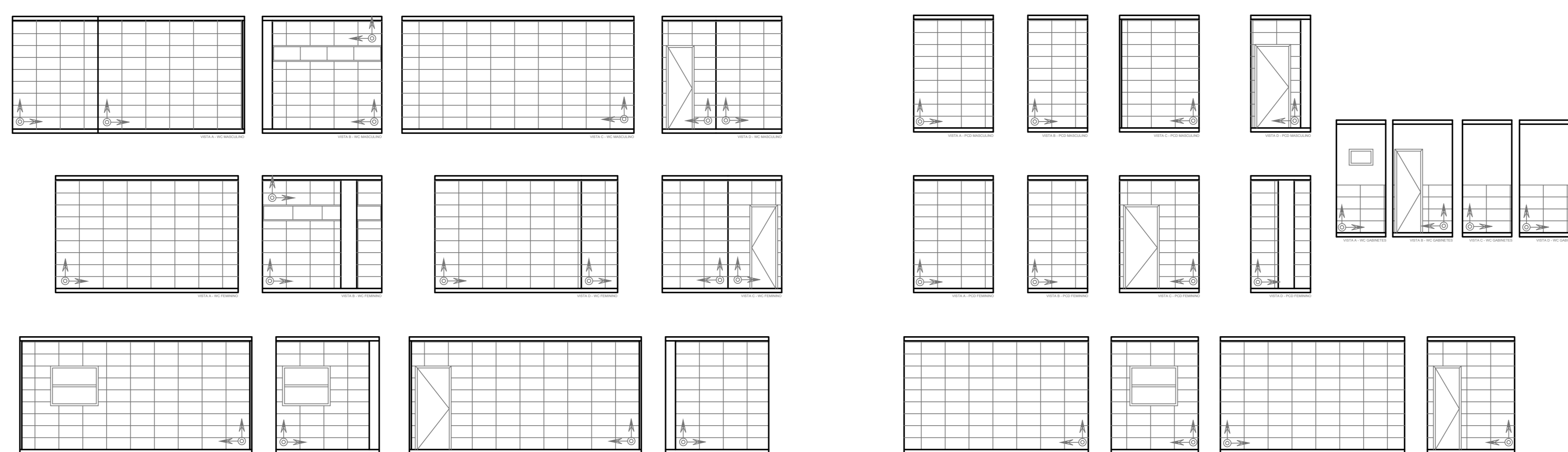

APROVAÇÃO:

ARQUITETURA: SETOR 1 - REFORMA COM ACRÉSCIMO DE ÁREA

Endereço:
AVENIDA GOIÁS, ESQUINA COM AVENIDA INDEPENDÊNCIA, ESQUINA COM RUA 74,
ESQUINA COM RUA SEM DENOMINAÇÃO N. 2001, SETOR CENTRAL, GOIÂNIA - QUADRA APM-3.10

EDIFÍCIO PÚBLICO
3 PAVIMENTOS

Proprietário:
CÂMARA MUNICIPAL DE GOIÂNIA - CNPJ: 00.001.727.0001-93

Autor do projeto:
GUSTAVO MELO BRITO CREA DF GO 1017874980

Responsável Técnico pelo projeto:
GUSTAVO MELO BRITO CREA DF GO 1017874980

	LOCALIZAÇÃO DO PROJETO: TÉRREO + PAVIMENTO 1 + PAVIMENTO 2 + PAVIMENTO 3	FOLHA: 9/10
	CONTEÚDO: PAGINAÇÃO DE REVESTIMENTOS	ÁREA DO TERRENO ORIGINAL: 12.161,68M ² ÁREA TOTAL DA CONSTRUÇÃO: 1.479,15 M ² ÁREA REVESTIVEL: 2.108,48M ² ARQUIVO: CÂMARA COMPLETO DWG

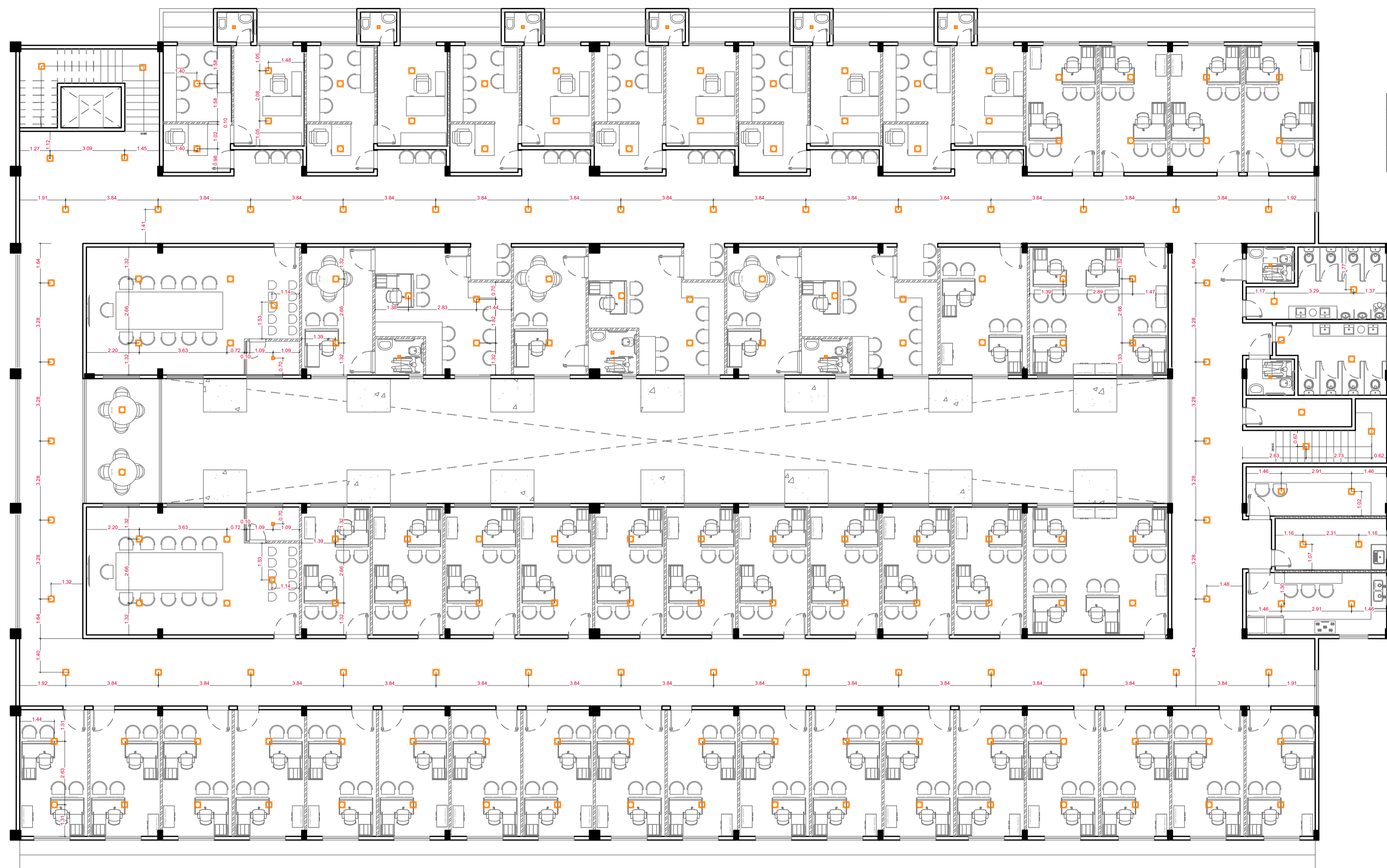

LEGENDA	
LEGENDA	TIPO
	LUMINÁRIA COMERCIAL DE EMBUTIR 60X60 COM 4 LÂMPADAS T8 LED 10W LUZ BRANCA. QUANTIDADE: 144
	PAPLON 20X20 DE EMBUTIR. LUZ 18W COR BRANCA. QUANTIDADE: 13

LUMINOTÉCNICO 3º PAVIMENTO

ESC.: 1:100

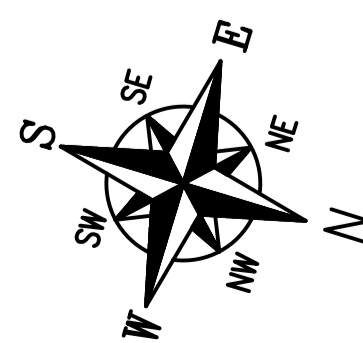

APROVAÇÃO:

ARQUITETURA: SETOR 1 - REFORMA COM ACRÉSCIMO DE ÁREA

Endereço:
AVENIDA GOIÁS, ESQUINA COM AVENIDA INDEPENDÊNCIA, ESQUINA COM RUA 74,
ESQUINA COM RUA SEM DENOMINAÇÃO N. 2001. SETOR CENTRAL. GOIÂNIA - QUADRA APM-3.10

EDIFÍCIO PÚBLICO
3 PAVIMENTOS

Proprietário:
CÂMARA MUNICIPAL DE GOIÂNIA CNPJ: 00.001.727.0001-93

Autor do projeto:
GUSTAVO MELO BRITO CREA DF GO 1017874980

Responsável Técnico pelo projeto:
GUSTAVO MELO BRITO CREA DF GO 1017874980

<p>CÂMARA MUNICIPAL DE GOIÂNIA E.S.T.A.D.O. DE GOIÁS PREFEITO: MELO DE FREITAS PREFEITA: TALEZ, FELIPE</p>	<p>DESCRIÇÃO DOS PAVIMTOS: TÉRREO+ PAVIMENTO 1 + PAVIMENTO 2 + PAVIMENTO 3</p>	<p>FOLHA: 10/10</p>
	<p>CONTÉUDO: LUMINOTÉCNICO</p>	<p>ÁREA DO TERRENO ORIGINAL: 12.161,68MP</p>
	<p>ÁREA TOTAL DA CONSTRUÇÃO: 1.479,15m²</p>	<p>DATA: 30/01/2023</p>
	<p>ÁREA PERMEÁVEL: 2.109,49m²</p>	<p>DESENHO: TALES, FELIPE</p>
<p>ARQUIVO: CAMARA COMPLETA.DWG</p>		